

IMPLANTAÇÃO - PLANTA LOCAÇÃO DA FUNDAÇÃO

Escala 1/50

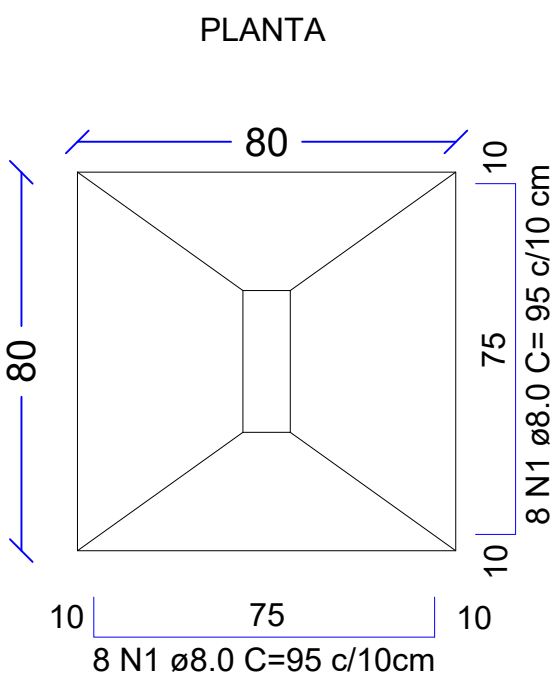

Solo com capacidade de suporte > 1.50 kgf/cm²
Solo compactado sobre a sapata
peso específico > 1600.00 kgf/m³

Blocos

Escala: Indicada

APROVAÇÃO/CARIMBO:	
	
PROJETO:	ARQUITETÔNICO
OBRA:	COBERTURA ESCOLA BRANCA DE NEVE
ENDEREÇO:	RUA CELSO RAMOS CENTRO - QUILOMBO-SC
PROPRIETÁRIO:	PREFEITURA MUNICIPAL DE QUILOMBO - SC CNPJ 83.021.865/0001-61
RESPONSÁVEL TÉCNICO:	Engº Civil Amarildo M. Ribeiro - CREA-SC 156004-7
RESPONSÁVEL TÉCNICO:	Engº Civil Jean C. Tortelli - CREA-SC 182379-4
RESPONSÁVEL TÉCNICO:	Engº Eletricista Charlan Smaniotto Luzzatto - CREA-SC 127695-8
DESENHO CAD:	Eliveltro Jesus Passini - CFT-01901295907 Jaison R. dos Santos - CREA SC 178513-5
DESCRIÇÃO:	IMPLANTAÇÃO - PLANTA LOCAÇÃO DA FUNDAÇÃO DETALHES DA FUNDAÇÃO
PRANCHA:	ARQ - 04/05
ÁREA:	322,48m²
ESCALA:	INDICADA
CONTATO:	E-MAIL: amnoroeste@amnoroeste.org.br - TEL: (49)3344-1991