

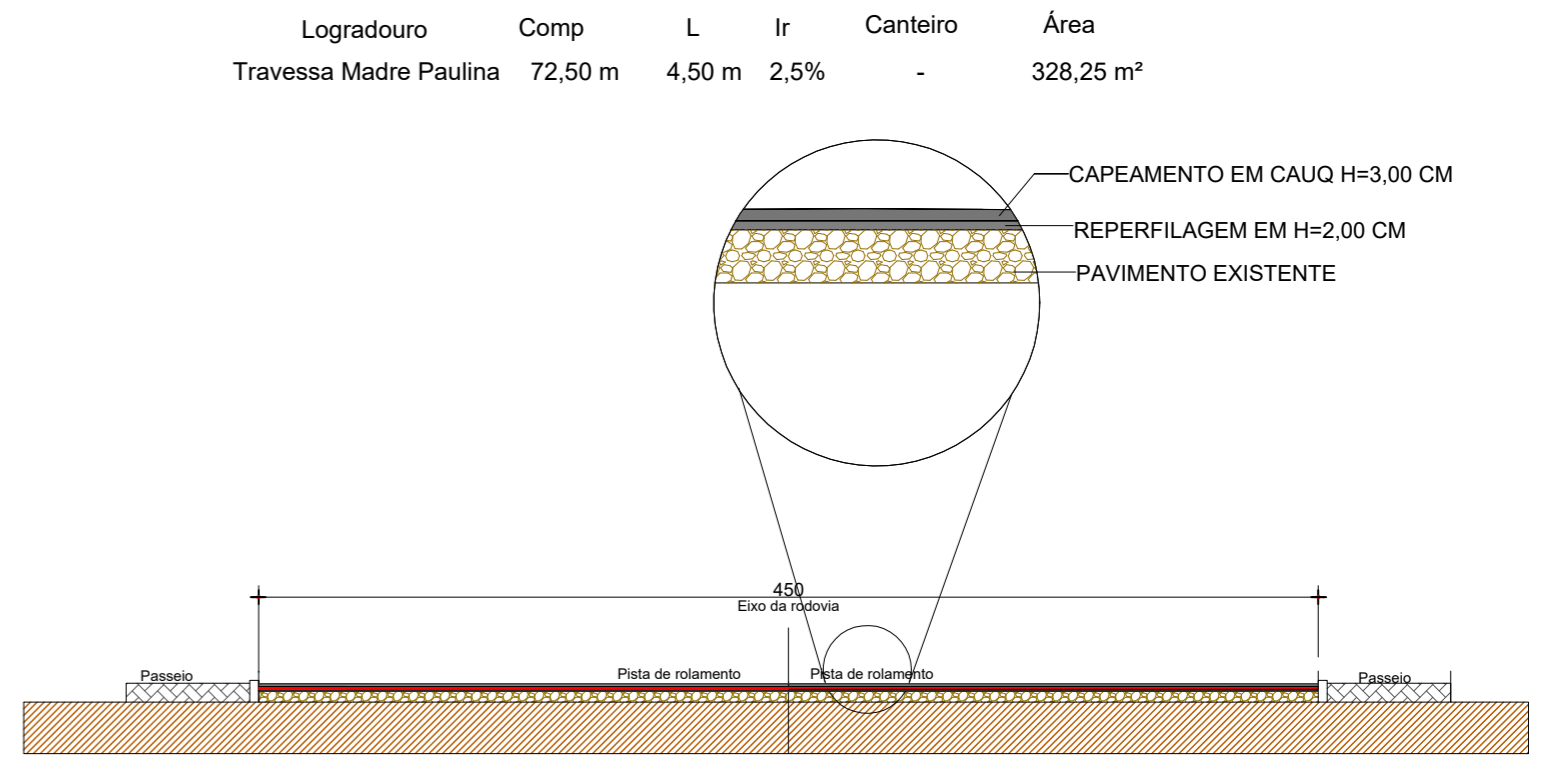

LOCALIZAÇÃO
ESCALA..... 1:2000

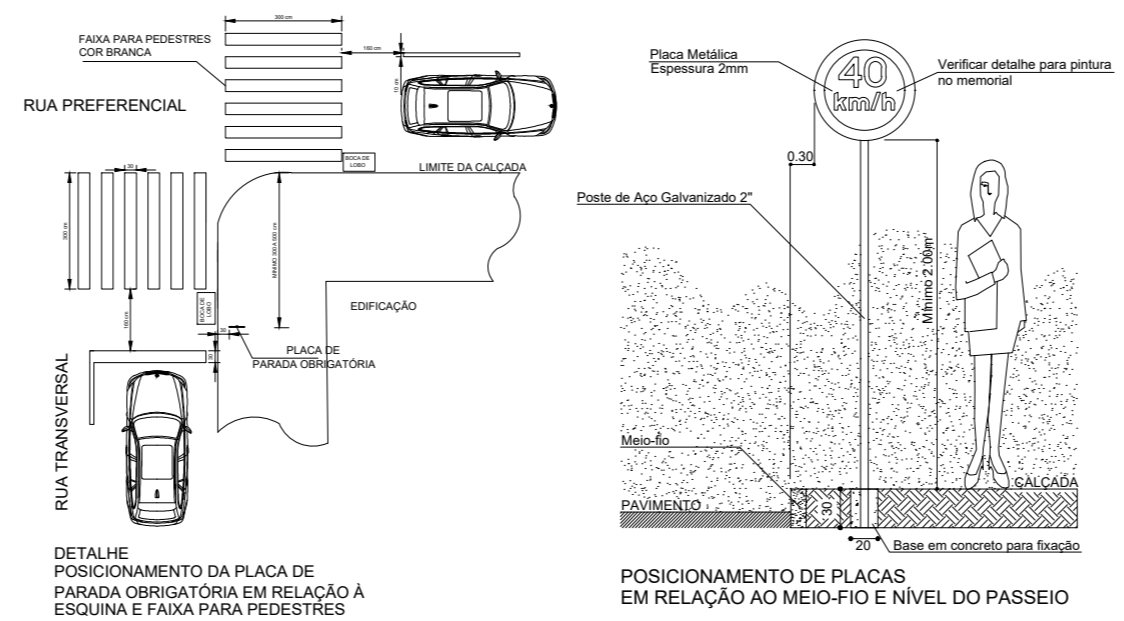

Logradouro	Comp	L	Ir	Canteiro	Área
Traversa Madre Paulina	72,50 m	4,50 m	2,5%	-	328,25 m ²

NOTAS :

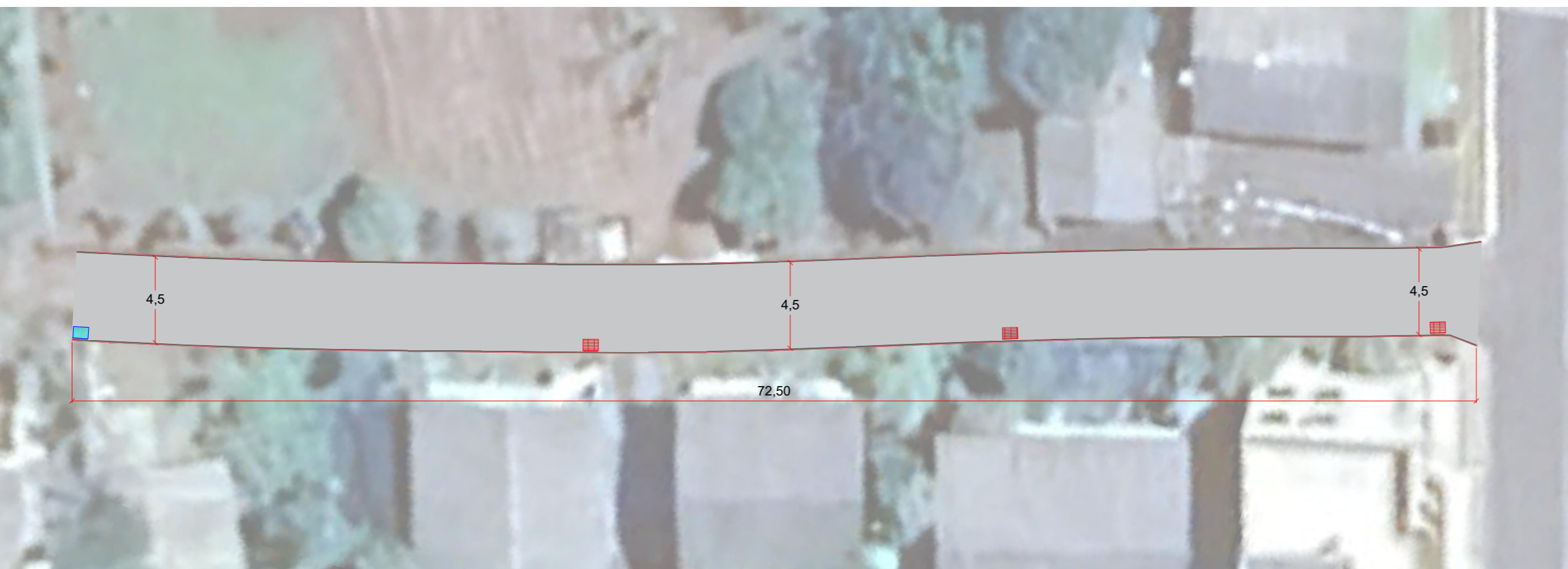
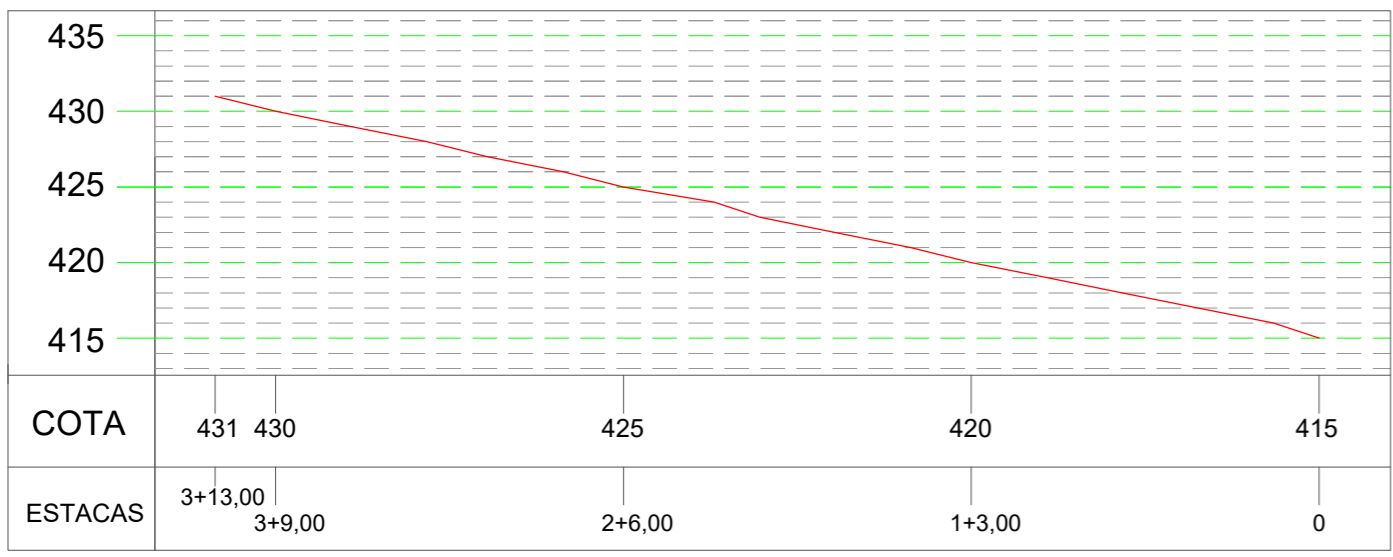

MUNICÍPIO DE QUILOMBO
Fone: (49) 3346-3242
Fone: (49) 3346-3311



RESPONSÁVEL TÉCNICO:	
ANDERSON BATISTI ENGENHEIRO CIVIL CREA/SC: 164139-0	
MUNICÍPIO DE QUILOMBO:	
MUNICÍPIO DE QUILOMBO SILVANO DE PARIZ PREFEITO MUNICIPAL	
TIPO: PROJETO DE PAVIMENTAÇÃO ASFÁLTICA	
ENDEREÇO DA OBRA: QUILOMBO - SC TRAVESSA MADRE PAULINA - CENTRO	ÁREA (m ²): 328,25 m ²
	TAXA DE OCUPAÇÃO: -
CONTEÚDO: CORTE LONGITUDINAL PLANTA BAIXA DETALHES	ÍNDICE APROVEITAMENTO: -
	TAXA DE PERMEABILIDADE: -
PROJETO: PROJETO DE PAVIMENTAÇÃO TRAVESSA MADRE PAULINA	ESCALA: INDICADA
PRANCHA: 01 01/01	
LOCAL E DATA: OUTUBRO DE 2023 QUILOMBO-SC, CEP: 89850-000 BAIRRO CENTRO, RUA PRESIDENTE JUSCELINO, N° 700	TAMANHO DA PRANCHA: A2