

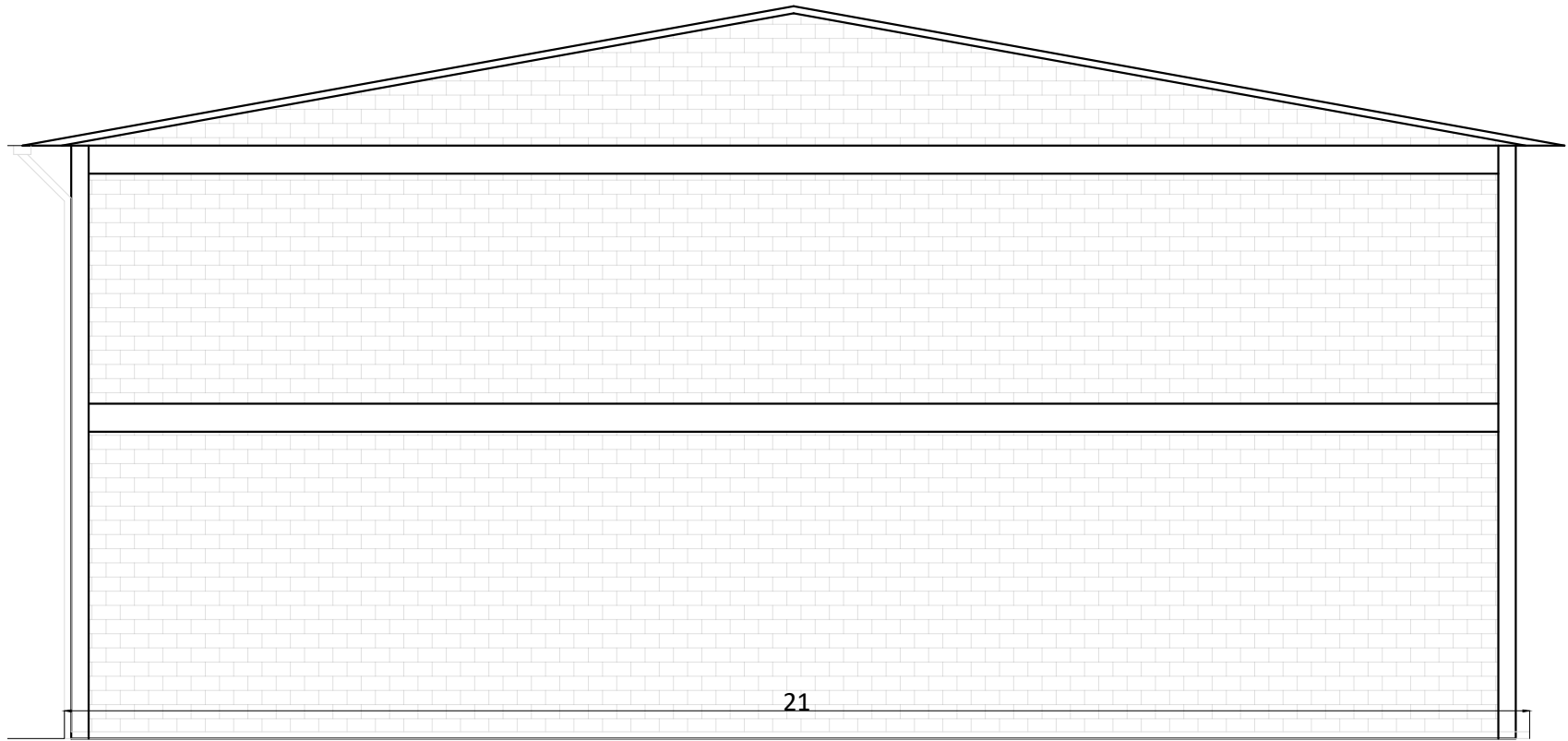

01 Locação Brance de Neve

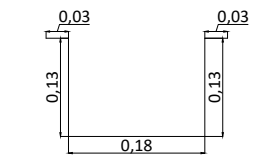

21 Calha e canalização de água pluvial (vista Lateral) - Escola Branca de Neve



Desenvolvimento calha 50
Escala 1:10

NOTAS :

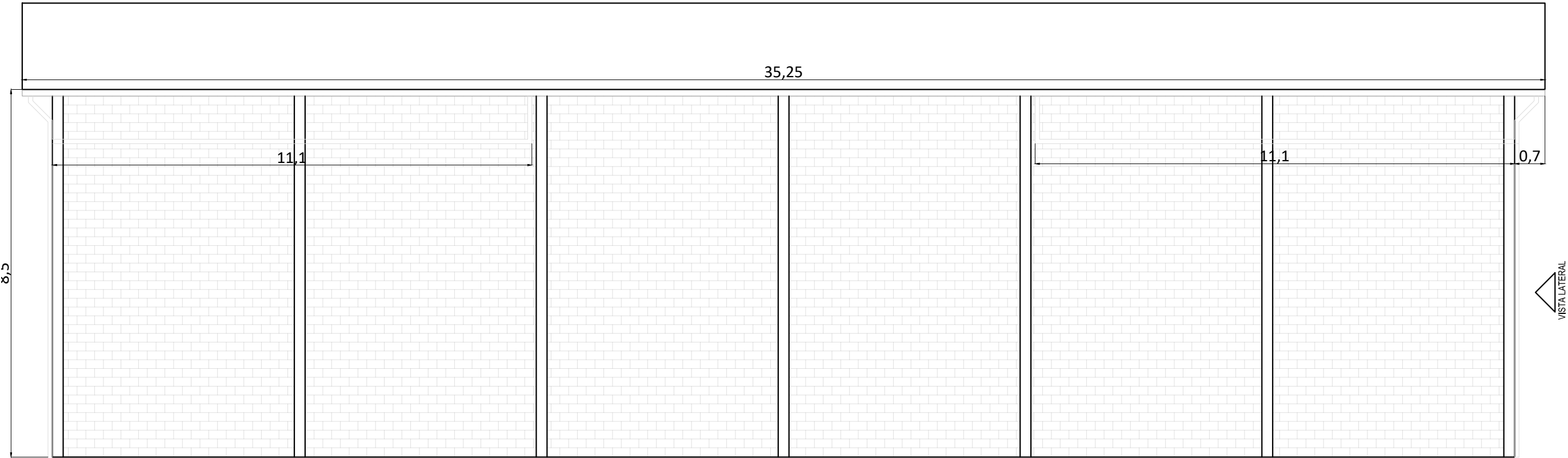

05 Calha e canalização de água pluvial (Vista frontal) - Escola Branca de Neve

VISTA LATERAL

ESTADO DE SANTA CATARINA
MUNICÍPIO DE QUILOMBO
Fone: (49) 3346-3242
Fone: (49) 3346-3311



RESPONSÁVEL TÉCNICO: ARTHUR ZANDONAI JOHANN ARQUITETO E URBANISTA CAU/SC A2530511	
MUNICÍPIO DE QUILOMBO: SILVANO DE PARIZ PREFEITO MUNICIPAL	
TIPO: ARQUITETÔNICO	
ENDEREÇO DA OBRA: QUILOMBO - SC RUA JOÃO PESSOA BAIRRO SANTA INÊS	ÁREA (m²): TAXA DE OCUPAÇÃO -
CONTEÚDO: MAPA DE SITUAÇÃO DA ESCOLA BRANCA DE NEVE DETALHAMENTO CALHA DA ESCOLA BRANCA DE NEVE DEMONSTRAÇÃO DE CANALIZAÇÃO	ÍNDICE APROVEITAMENTO - TAXA DE PERMEABILIDADE -
PROJETO: PROJETO DE DETALHAMENTO DE CANALIZAÇÃO DA ESCOLA BRANCA DE NEVE	ESCALA: INDICADA
LOCAL E DATA: AGOSTO DE 2023 QUILOMBO-SC, CEP: 89850-000 BAIRRO CENTRO, RUA DUQUE DE CAXIAS, N° 165	PRANCHA: 01/01
OBSERVAÇÃO:	TAMANHO DA PRANCHA: A2 594 X 420 (mm)