

PROJETO SANITÁRIO  
escala 1:25

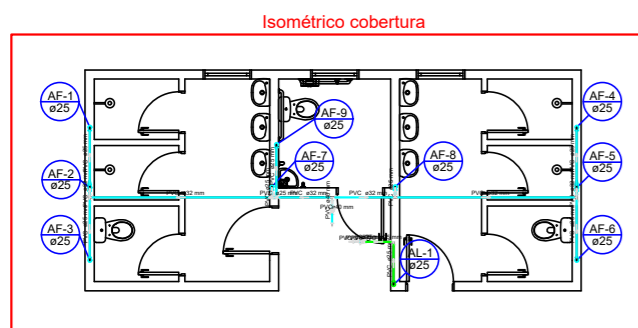

Isométrico cobertura

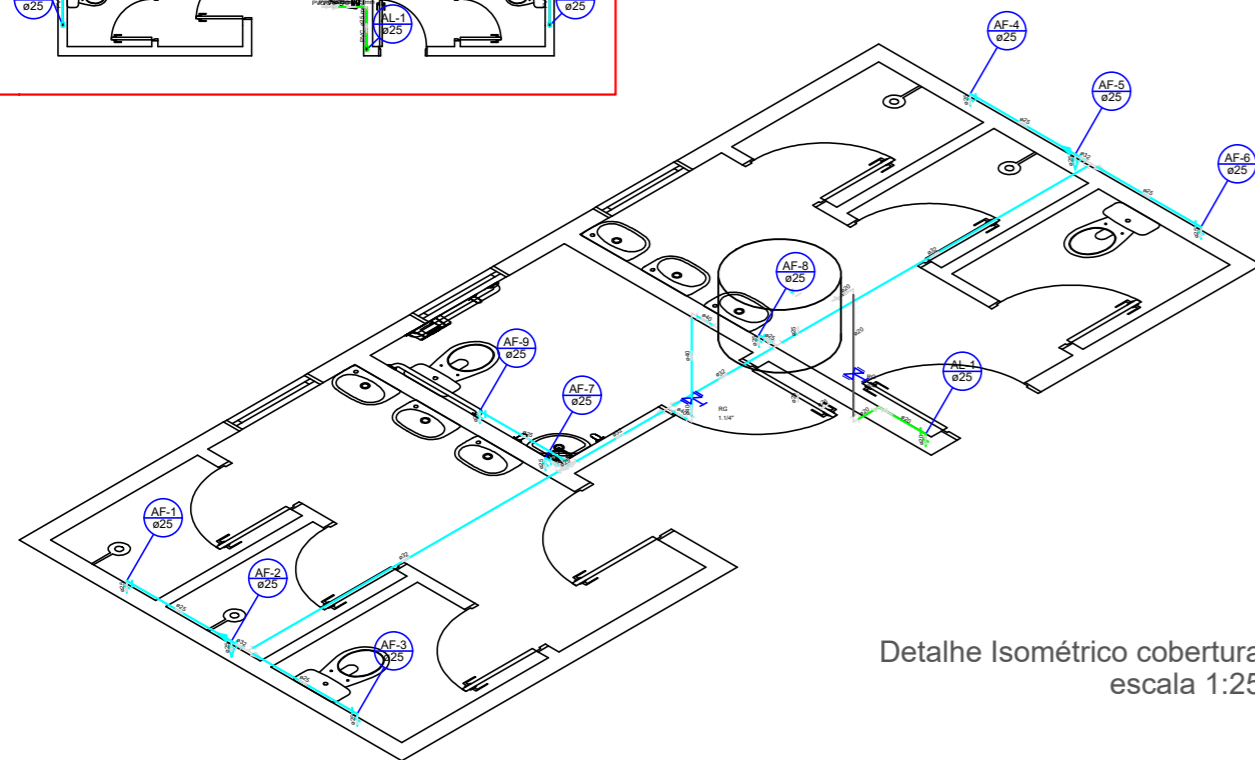

Detalhe Isométrico cobertura  
escala 1:25

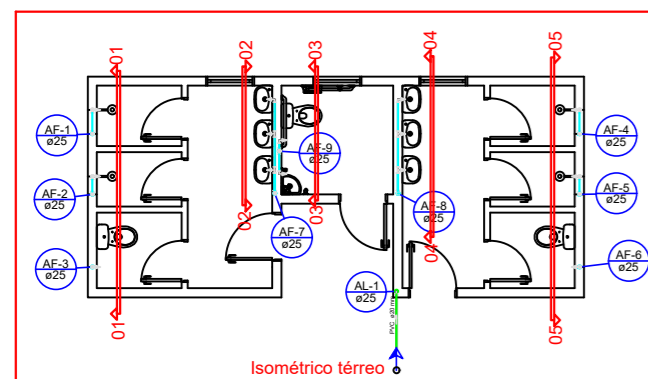

Isométrico térreo

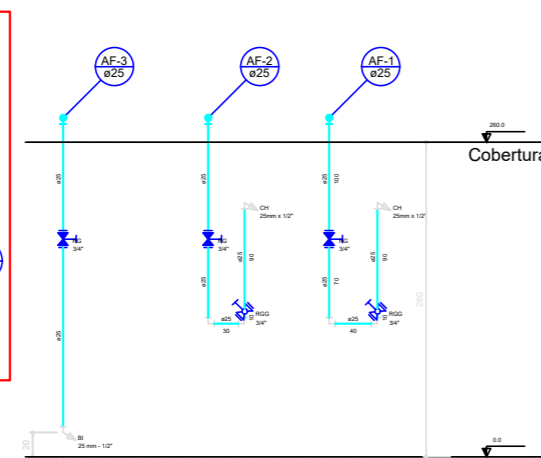

Corte 01  
escala 1:25

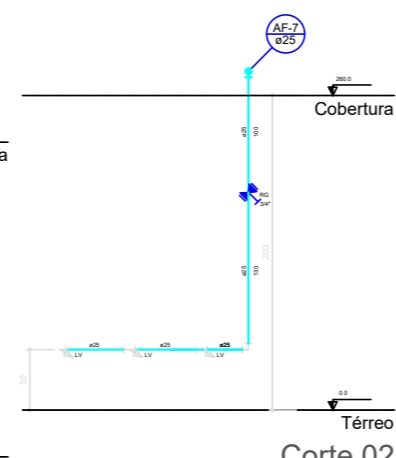

Corte 02  
escala 1:25

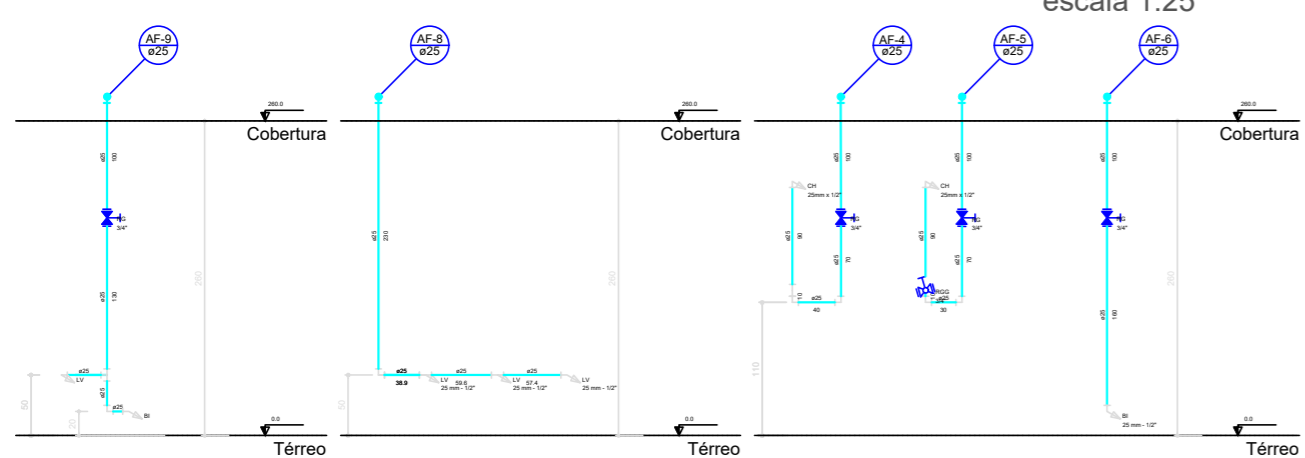

Corte 03  
escala 1:25

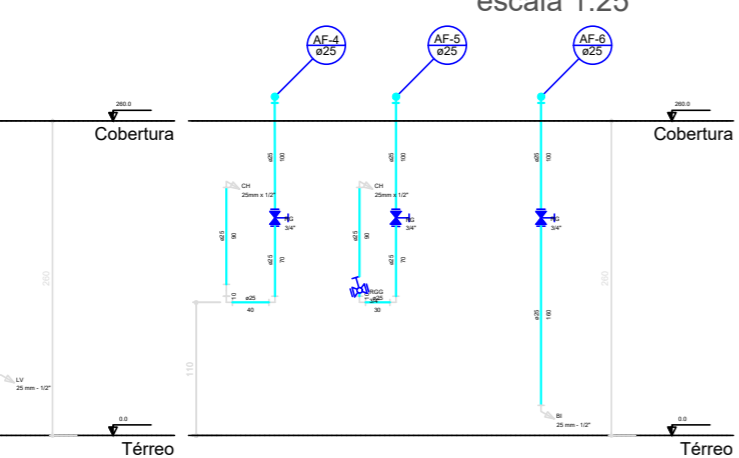

Corte 04  
escala 1:25

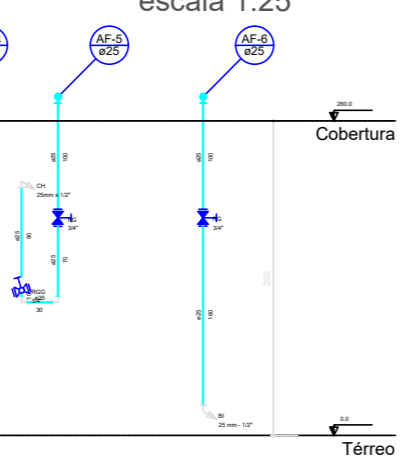

Corte 05  
escala 1:25

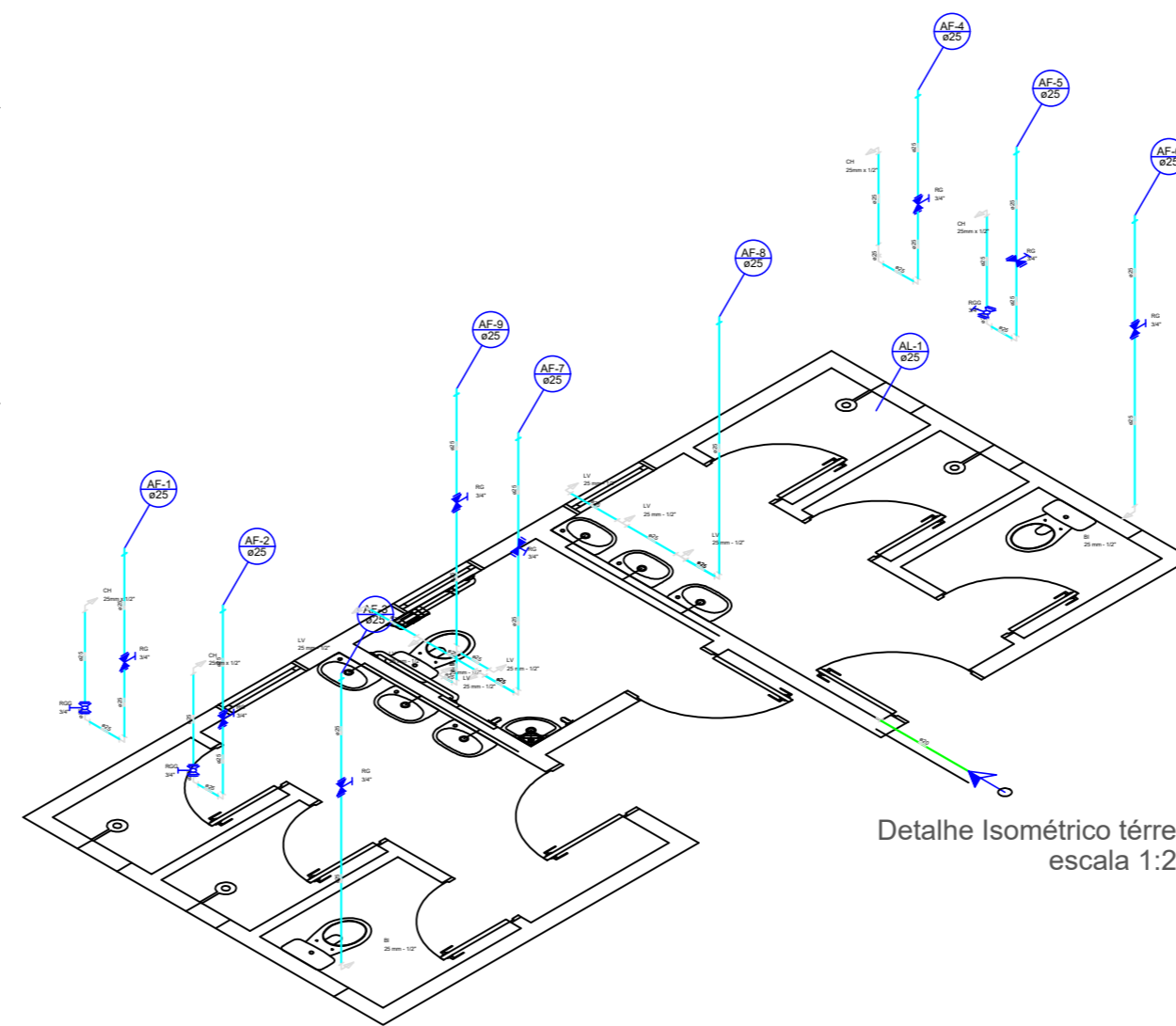

Detalhe Isométrico térreo  
escala 1:25

NOTAS :

|   |  |                             |   |
|---|--|-----------------------------|---|
| <b>ESTADO DE SANTA CATARINA</b><br><b>MUNICÍPIO DE QUILOMBO</b><br>Fone: (49) 3346-3242<br>Fone: (49) 3346-3311 |  | RESPONSÁVEL TÉCNICO:        | ANDERSON BATISTI<br>ENGENHEIRO CIVIL<br>CREA/SC: 164139-0       |
|   |  | MUNICÍPIO DE QUILOMBO:      | MUNICÍPIO DE QUILOMBO<br>SILVANO DE PARIZ<br>PREFEITO MUNICIPAL |
| TIPO:   |  | PROJETO HIDROSSANITÁRIO     |   |
| ENDEREÇO DA OBRA:   |  | ÁREA (m²):                  | 30,00 m²  |
| QUILOMBO - SC   |  | TAXA DE OCUPAÇÃO            | -   |
| INTERIOR  |  | ÍNDICE APROVEITAMENTO       | -   |
| LINHA SALTO SAUDADES  |  | TAXA DE PERMEABILIDADE      | -   |
| CONTEÚDO:   |  | PRANCHA:                    | 03  |
| PLANTA BAIXA  |  | ESCALA:                     | INDICADA  |
| PLANTA DE COBERTURA   |  | LOCAL E DATA:               | JUNHO DE 2023   |
| CORTE   |  | QUILOMBO-SC, CEP: 89850-000 | BAIRRO CENTRO, RUA DUQUE DE CAXIAS, N° 165                      |
| DETALHES  |  | DESENHISTA:                 | TAMANHO DA PRANCHA:<br>A2<br>594 X 420 (mm)                     |