

TABELA DE ESQUADRIAS

COD	TIPO	LARGURA	ALTURA	PARAPEITO	MATERIAL	QTD	ÁREA (m²)
J1	Janela basculante	80	80	130	Alumínio Branco	3	0,64
P1	Porta de abrir	70	210	-	Alumínio Branco	6	1,47
P2	Porta de abrir	80	210	-	Madeira	1	1,68
P3	Porta de abrir	80	210	-	Alumínio Branco	2	1,68

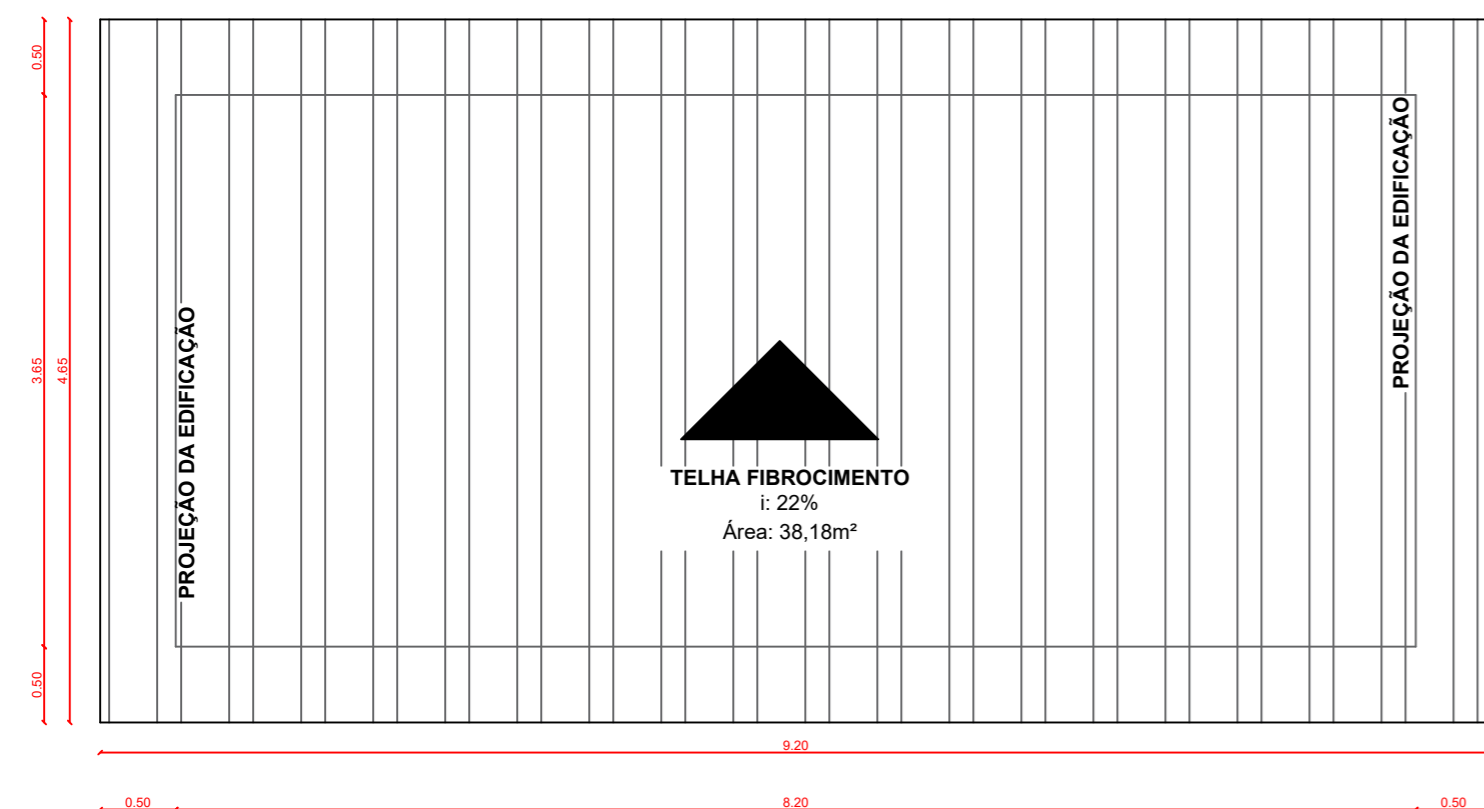
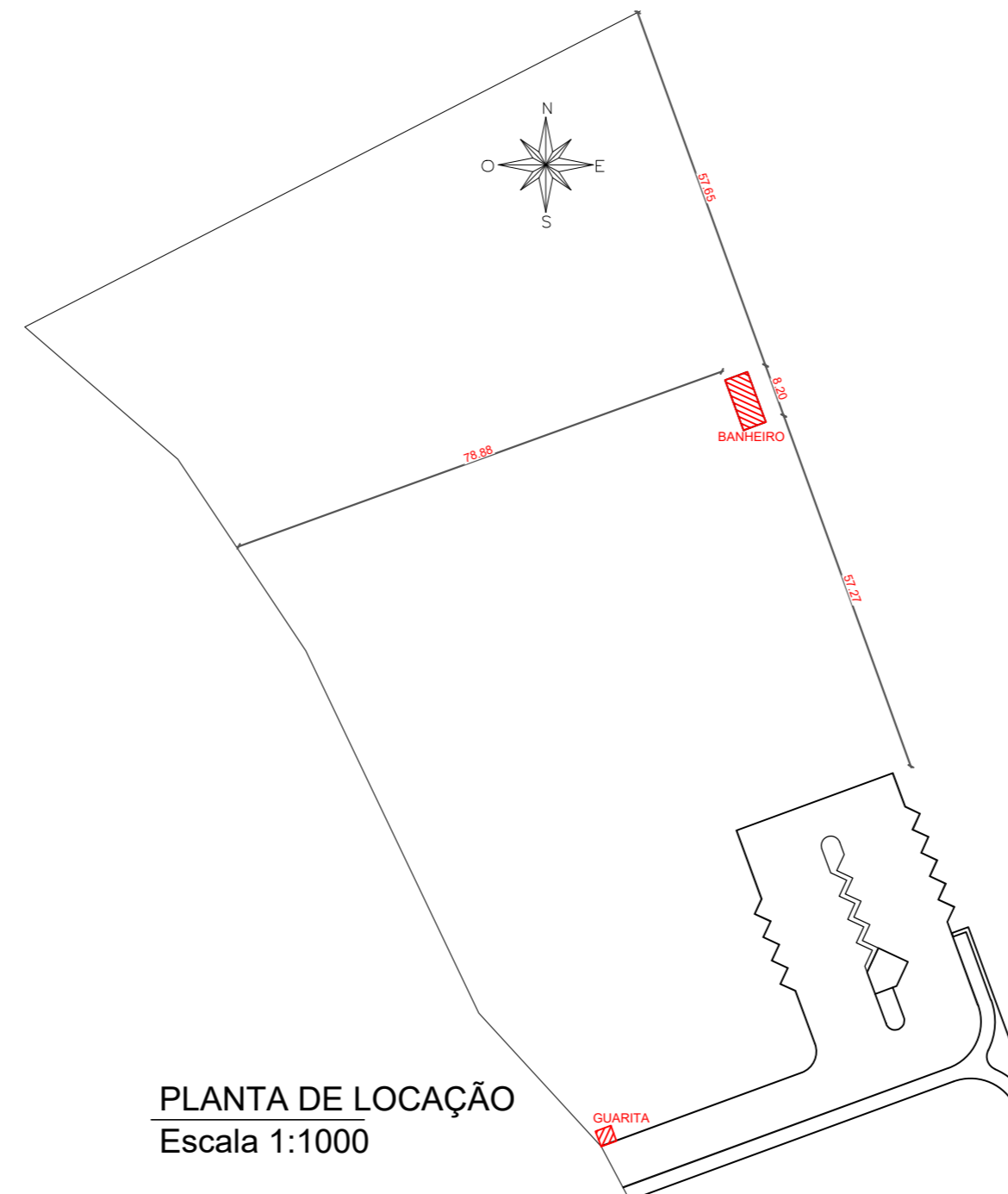
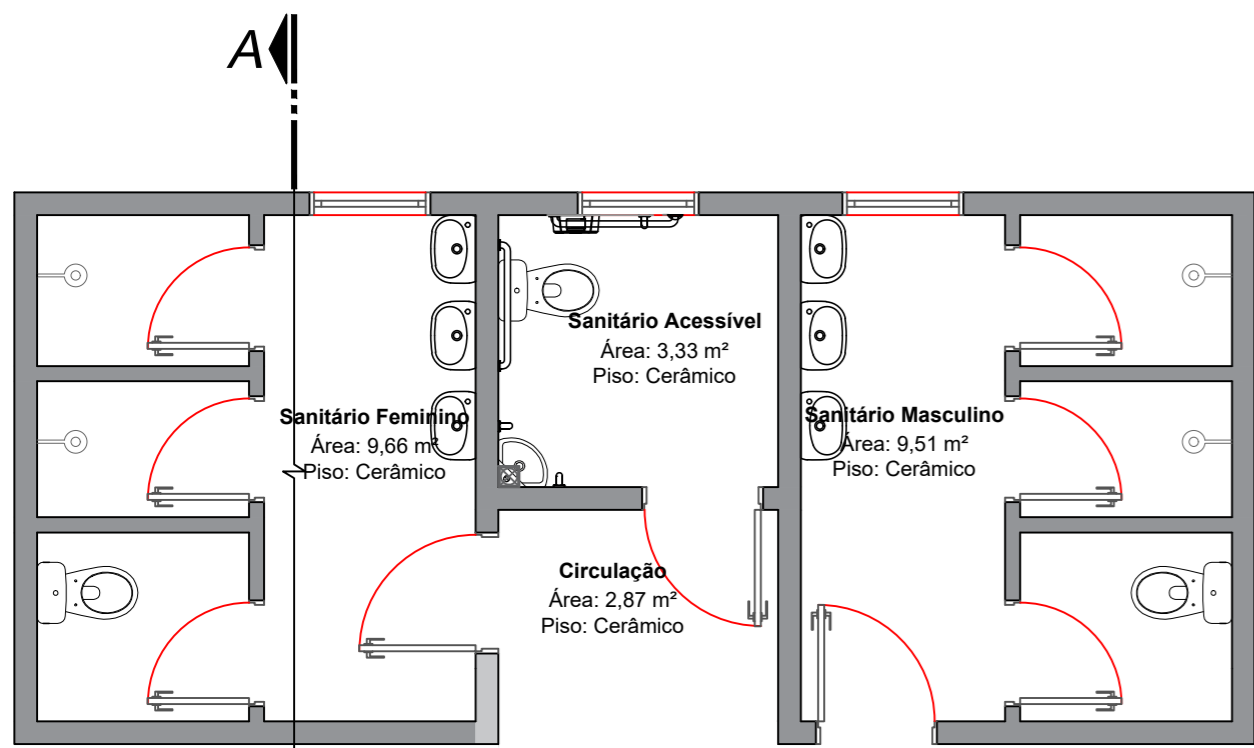
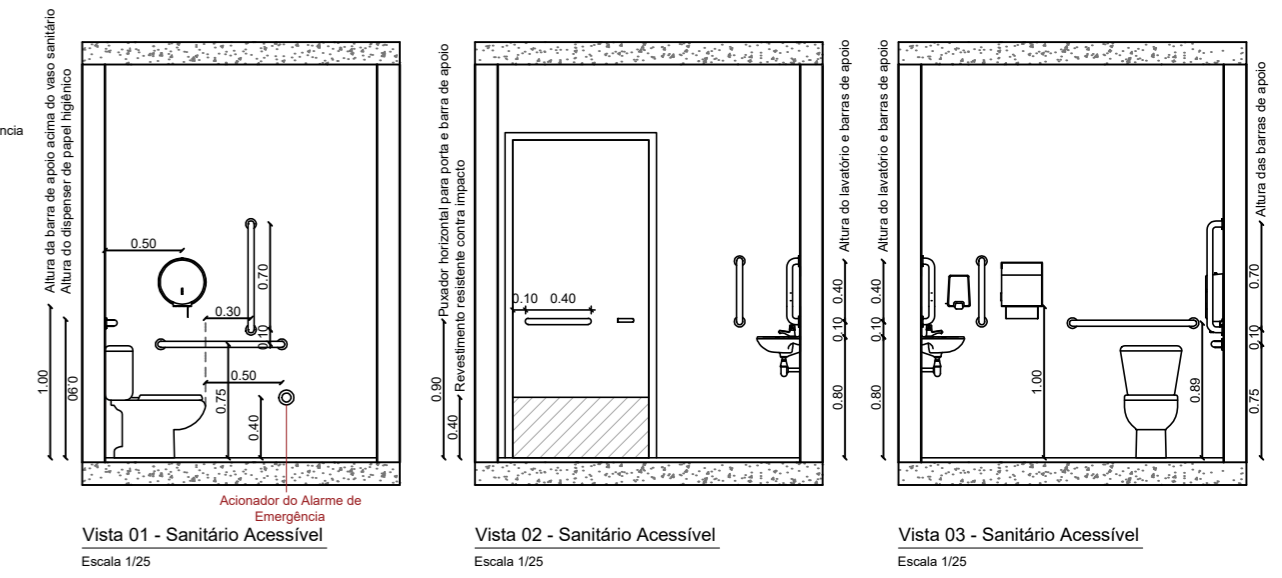
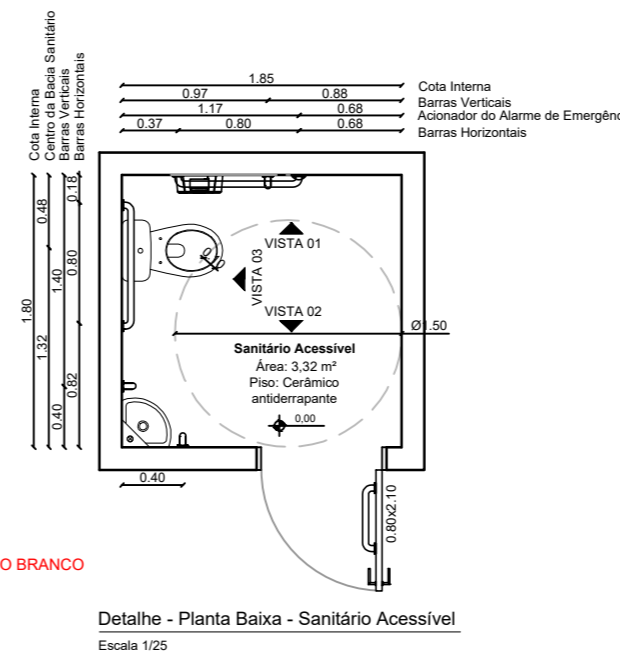
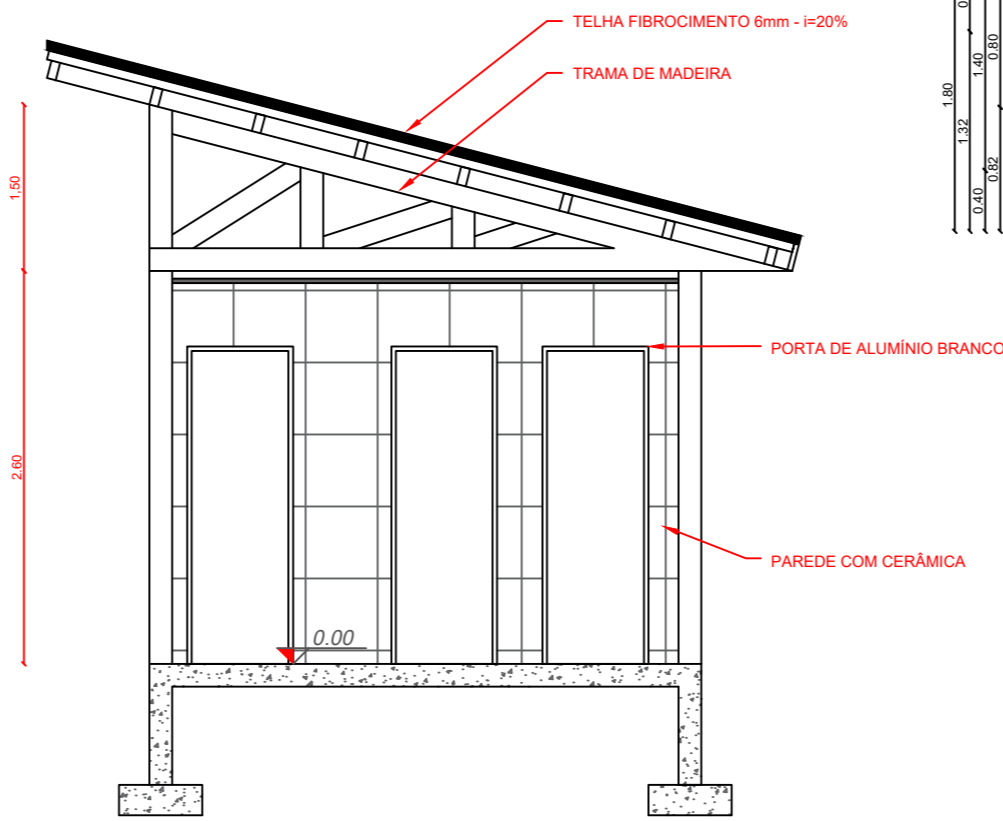
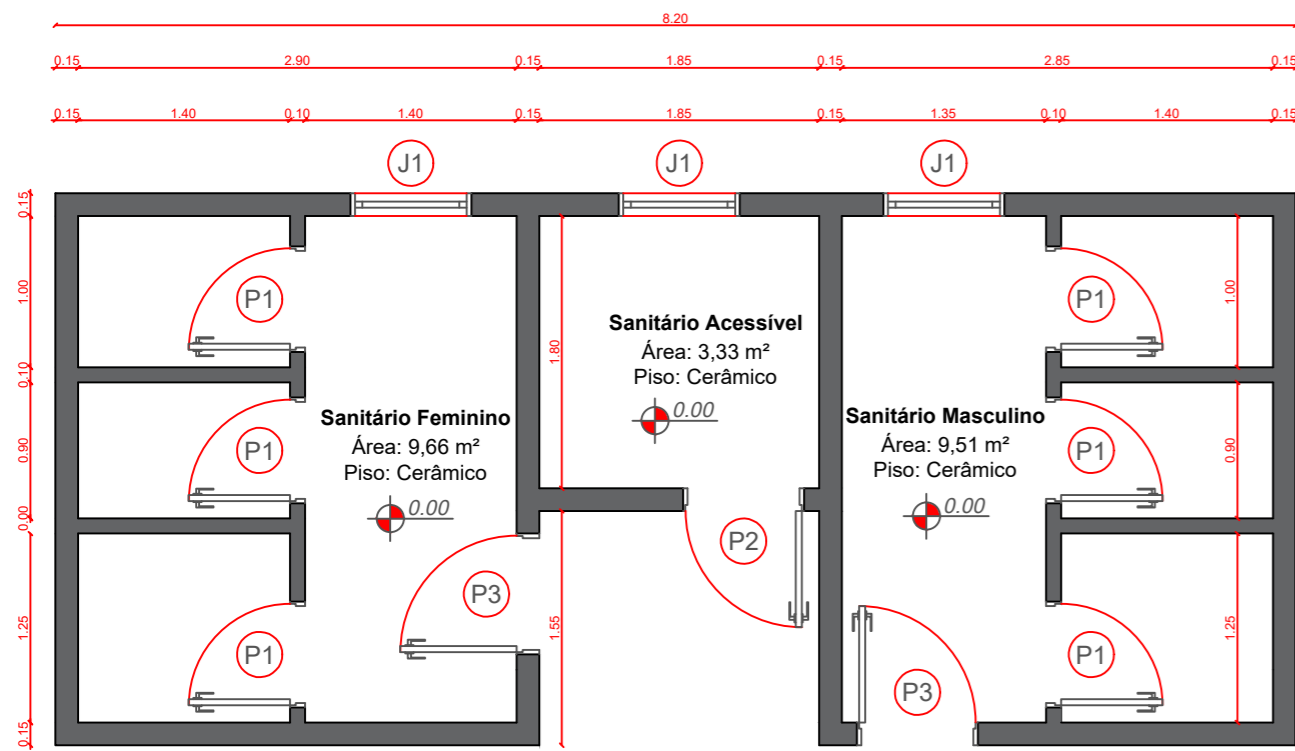

NOTAS :

ESTADO DE SANTA CATARINA
MUNICÍPIO DE QUILOMBO
Fone: (49) 3346-3242
Fone: (49) 3346-3311

RESPONSÁVEL TÉCNICO:

ANDERSON BATISTI
ENGENHEIRO CIVIL
CREA/SC: 164139-0

MUNICÍPIO DE QUILOMBO:

MUNICÍPIO DE QUILOMBO
SILVANO DE PARIZ
PREFEITO MUNICIPAL

TIPO:

PROJETO ARQUITETÔNICO

ENDEREÇO DA OBRA:
QUILOMBO - SC
INTERIOR
LINHA SALTO SAUDADES

ÁREA (m²):
30,00 m²

TAXA DE OCUPAÇÃO
-

CONTEÚDO:
PLANTA BAIXA
PLANTA DE COBERTURA
CORTE
DETALHES

ÍNDICE APROVEITAMENTO
-

TAXA DE PERMEABILIDADE
-

PROJETO:
BANHEIRO CATARATAS SALTO SAUDADES

ESCALA:
INDICADA

PRANCHA:

01
01/09

LOCAL E DATA:
JUNHO DE 2023
QUILOMBO-SC, CEP: 89850-000
BAIRRO CENTRO, RUA DUQUE DE CAXIAS, N° 165

DESENHISTA:

TAMANHO DA PRANCHA:
A2
594 X 420 (mm)

