

IMPLANTAÇÃO - DETALHE DA ESTRUTURA DA COBERTURA
Escala 1/50

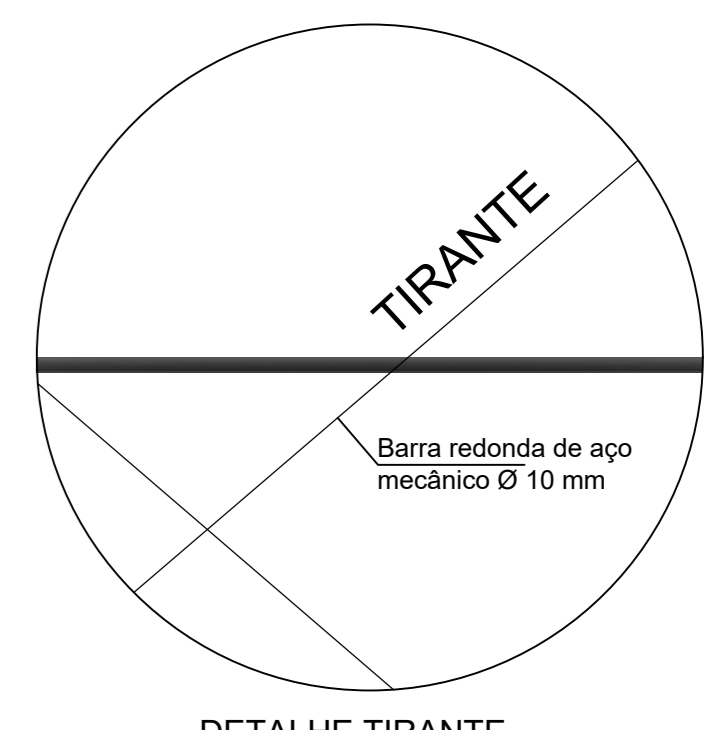

DETALHE (TESOURA METÁLICA EM ARCO)

DETALHE 01	Diagonais e Montantes PERFIL U em aço laminado ASTM dimensões 30x92 #14 - 2,00mm	ALTURA TOTAL: 92,0 mm ALTURA DA ABAS: 30,0 mm ESPESSURA: 2,00 mm ÁREA DA SEÇÃO: 1,52 cm²
DETALHE 02	Barco superior e inferior PERFIL U em aço laminado ASTM dimensões 40x75 #14 - 2,05mm	ALTURA TOTAL: 100,0 mm ALTURA DA ABAS: 40,0 mm ESPESSURA: 2,05 mm ÁREA DA SEÇÃO: 1,80 cm²
DETALHE 03	Terça em aço laminado ASTM dimensões 40x75x15 chapa #14 - 2,00mm	ALTURA TOTAL: 75,0 mm ALTURA DA ABAS: 40,0 mm ESPESSURA: 2,00 mm ÁREA DA SEÇÃO: 1,85 cm²

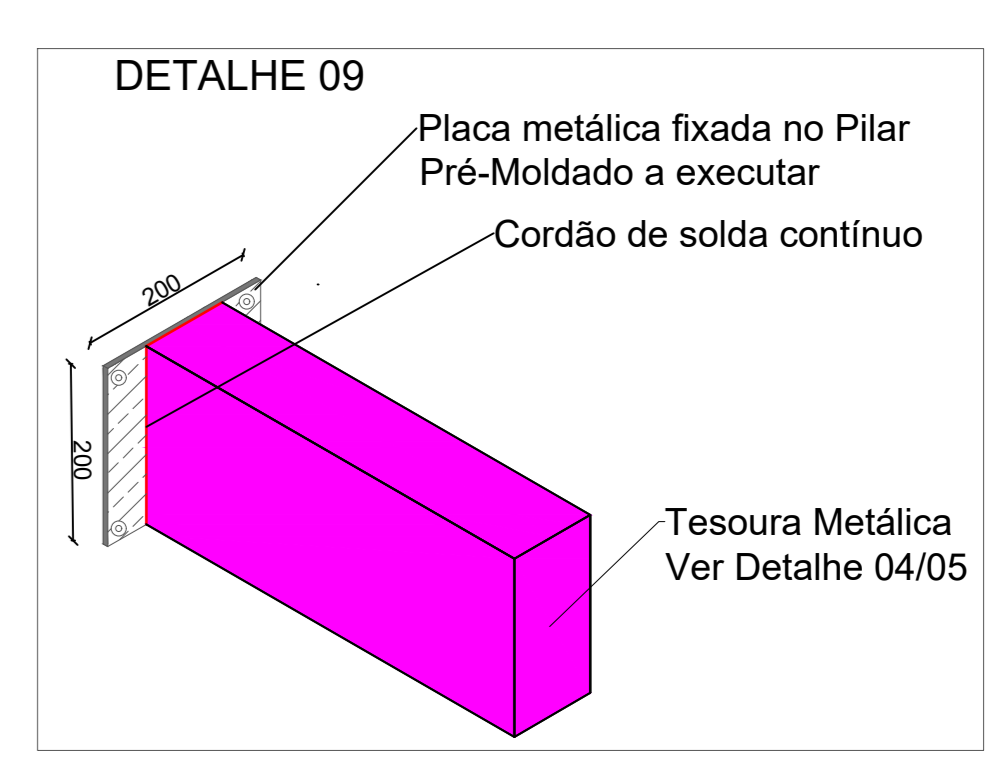
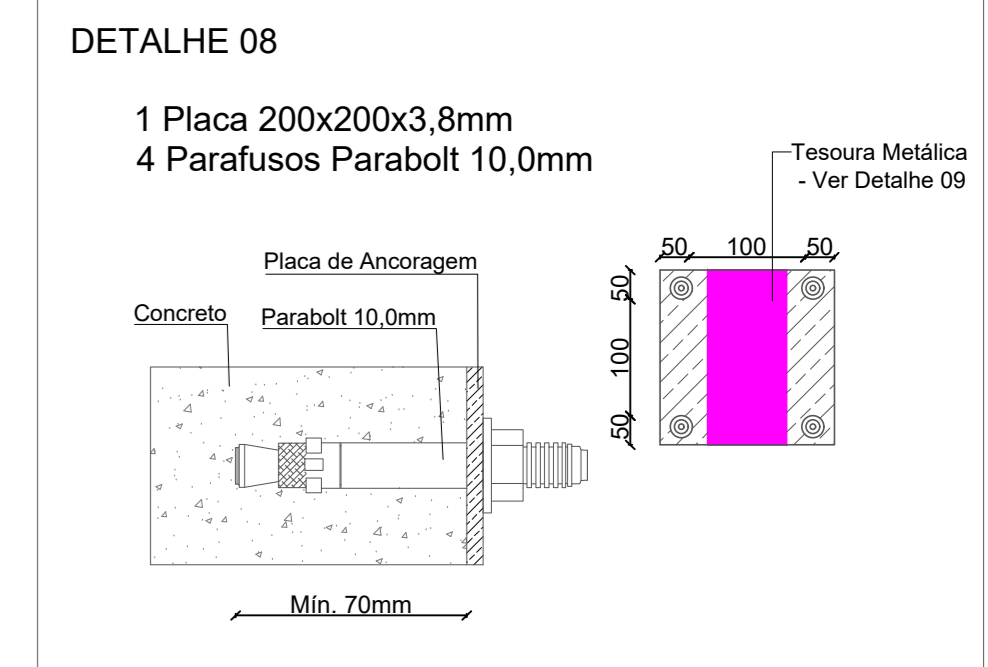
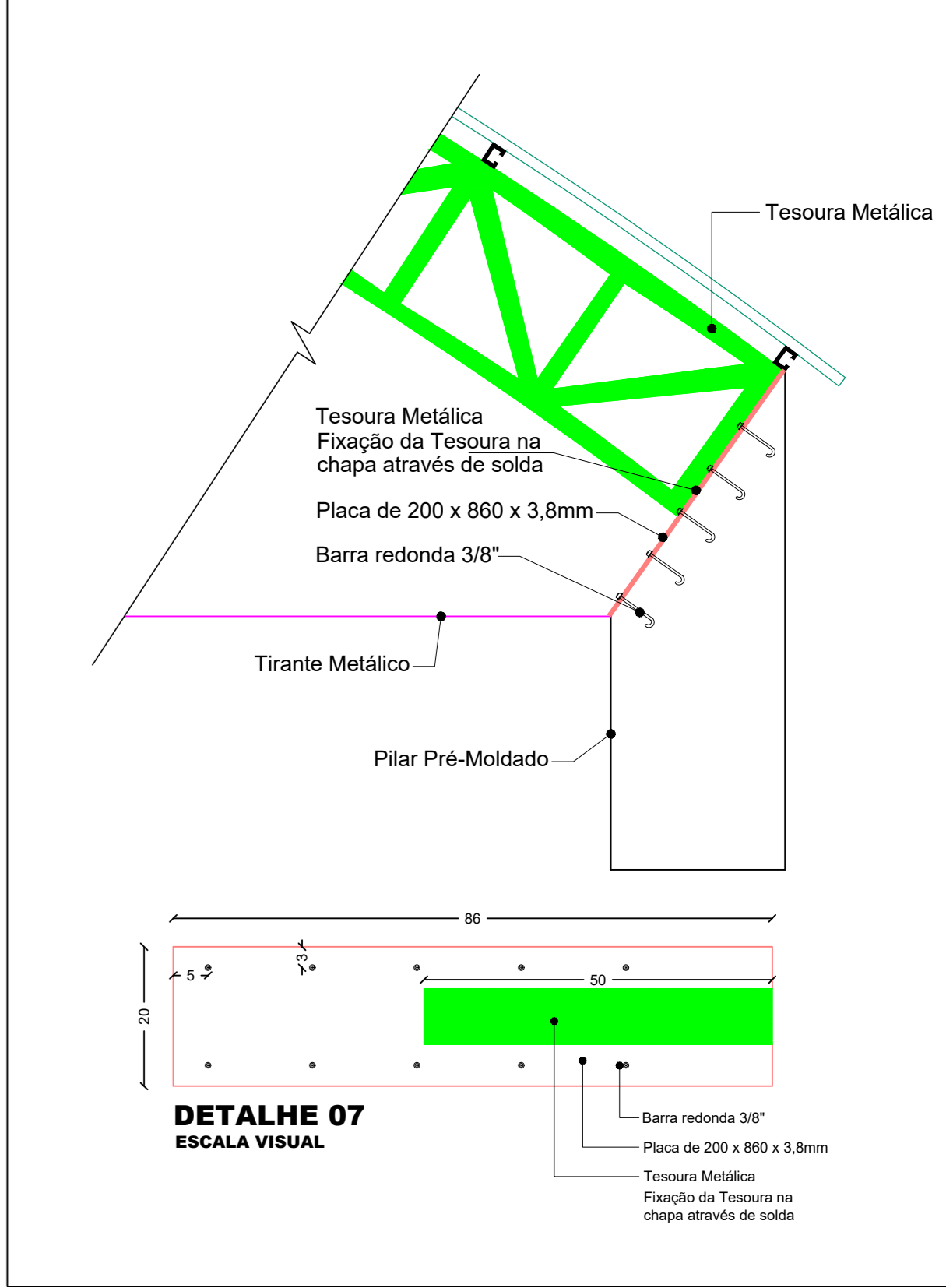
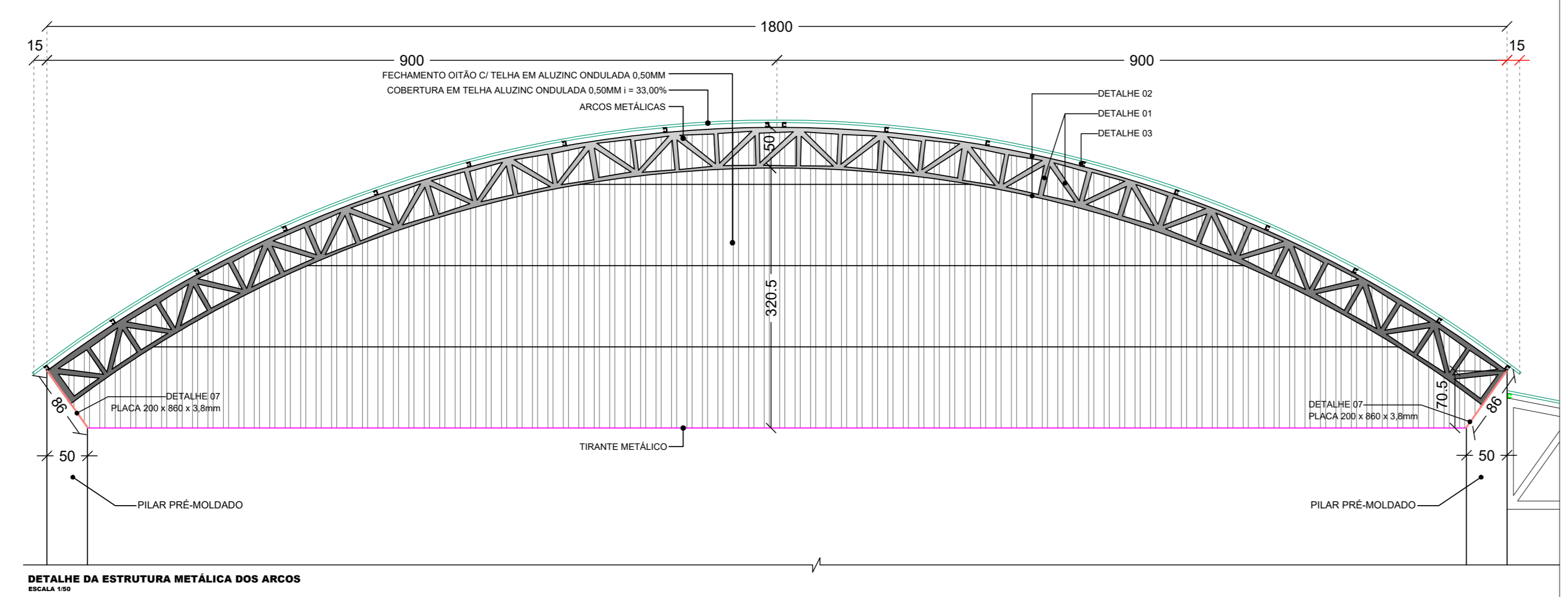

DETALHE (TESOURA METÁLICA)

DETALHE 04	Diagonais e Montantes PERFIL U em aço laminado ASTM dimensões 30x66 #14 - 2,00mm	ALTURA TOTAL: 66,0 mm ALTURA DA ABAS: 30,0 mm ESPESSURA: 2,00 mm ÁREA DA SEÇÃO: 1,28 cm²
DETALHE 05	Barco superior e inferior PERFIL U em aço laminado ASTM dimensões 40x75 #14 - 2,05mm	ALTURA TOTAL: 75,0 mm ALTURA DA ABAS: 40,0 mm ESPESSURA: 2,00 mm ÁREA DA SEÇÃO: 1,56 cm²
DETALHE 06	Terça em aço laminado ASTM dimensões 40x75x15 chapa #14 - 2,00mm	ALTURA TOTAL: 75,0 mm ALTURA DA ABAS: 40,0 mm ESPESSURA: 2,00 mm ÁREA DA SEÇÃO: 1,85 cm²

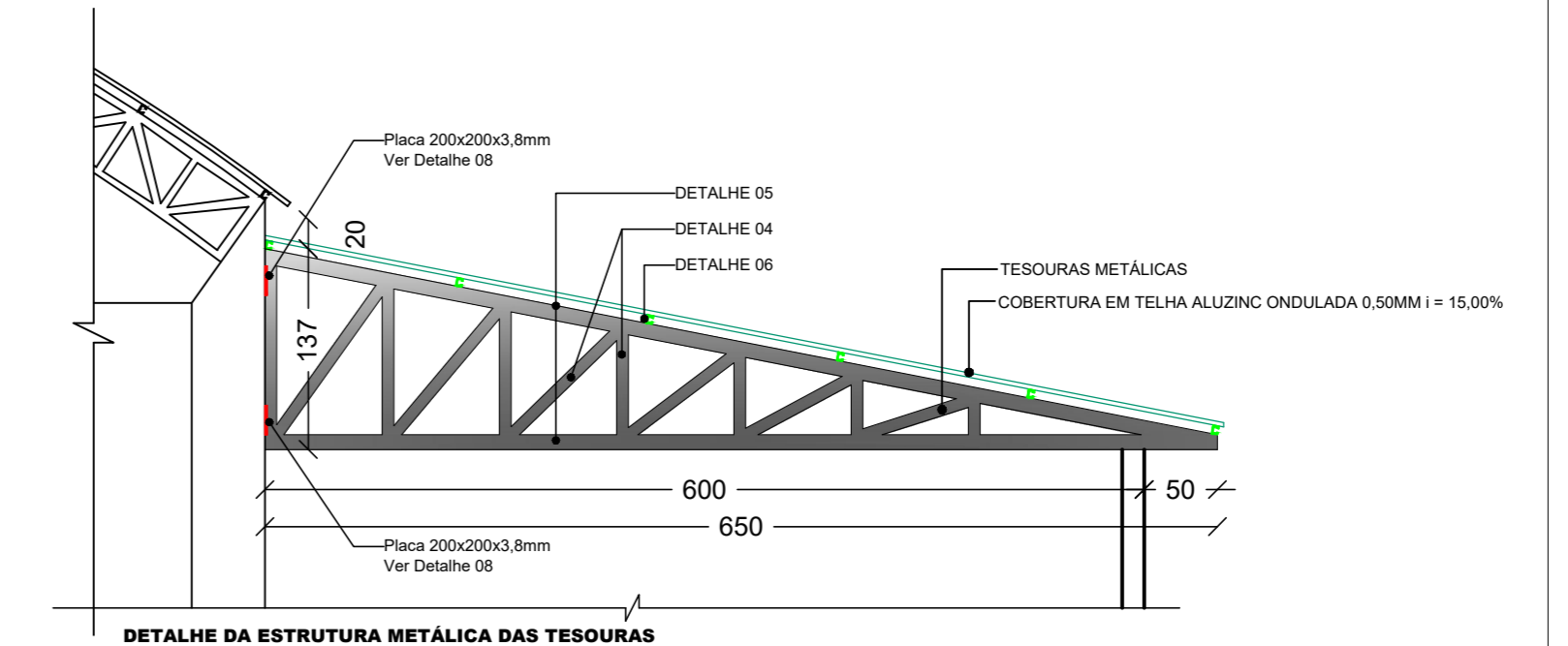

APROVAÇÃO/CARIMBO:

AMNOROESTE
ASSOCIAÇÃO DOS MUNICÍPIOS DO NOROESTE DE SANTA CATARINA

PROJETO: **PROJETO ESTRUTURAL**

OBRA: **GINÁSIO DE ESPORTES**

ENDEREÇO: **COMUNIDADE LINHA ZAMIGNAN ÁREA RURAL - QUILOMBO-SC**

PROPRIETÁRIO: **PREFEITURA MUNICIPAL DE QUILOMBO - SC**
CNPJ: 03.021.865/0001-61

RESPONSÁVEL TÉCNICO: **Engº Civil Amarildo M. Ribeiro - CREA-SC 156004-7**

RESPONSÁVEL TÉCNICO: **Engº Civil Jean C. Torfelli - CREA-SC 182379-4**

RESPONSÁVEL TÉCNICO: **Engº Eletricista Charlan Smaniotto Luzzatto - CREA-SC 127895-8**

DESENHO CAD: **Elvietro Jesus Passini - CFT-01901296907**
Jaíson R. dos Santos - CREA-SC 178513-5

DESCRIÇÃO: **IMPLANTAÇÃO - PLANTA TÉCNICA VISUAL**
TABELAS DE EQUADRIAS
QUADROS DE REVESTIMENTOS
SIMBOLÓGICA
DETALHES

PRANCHA: **Est.-04/04**

ÁREA TOTAL: **962,40m²** ESCALA: **INDICADA**

CONTATO: **E-MAIL: amnoroste@amnoroste.org.br - TEL: (49)3344-1991**