

Corte CC
Escala 1/75

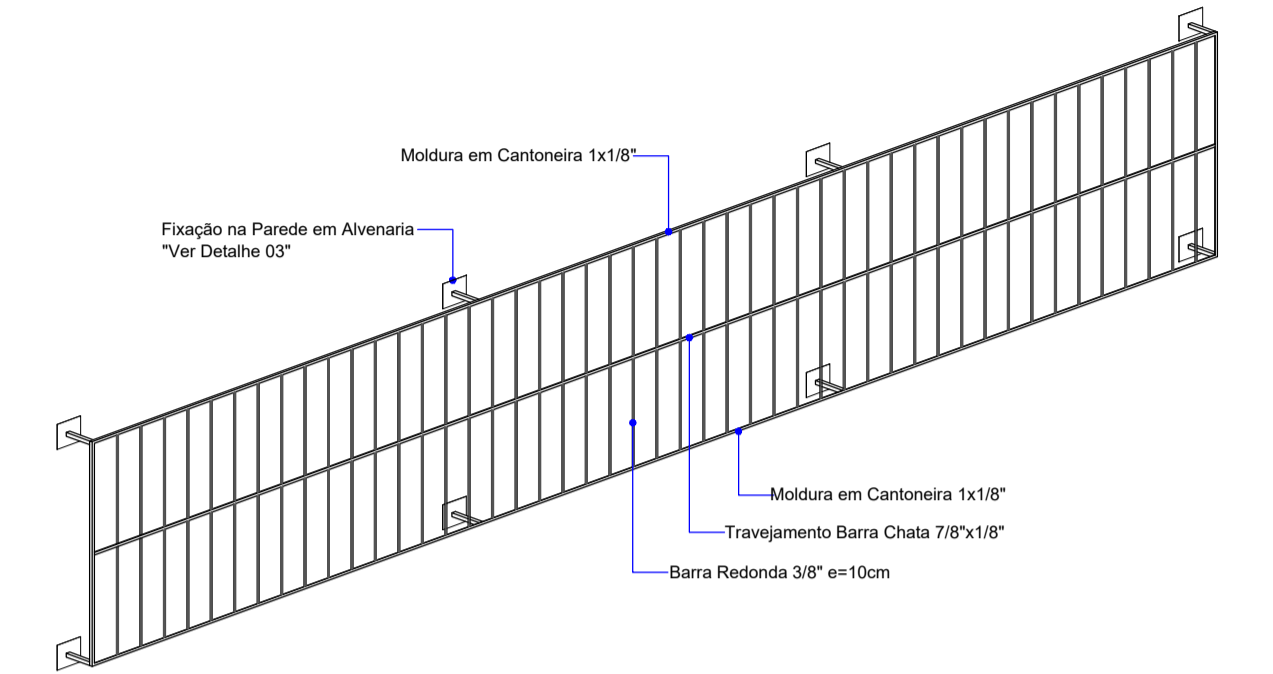

DETALHE DAS GRADES DAS JANELAS
Escala Visual

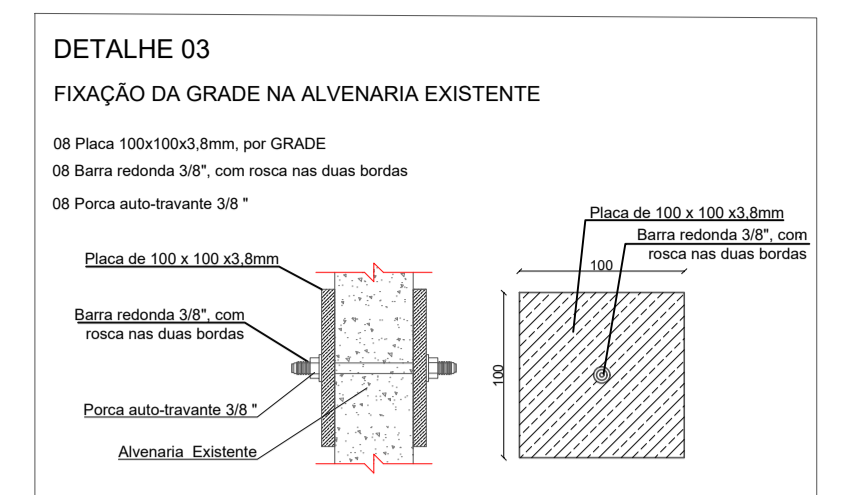
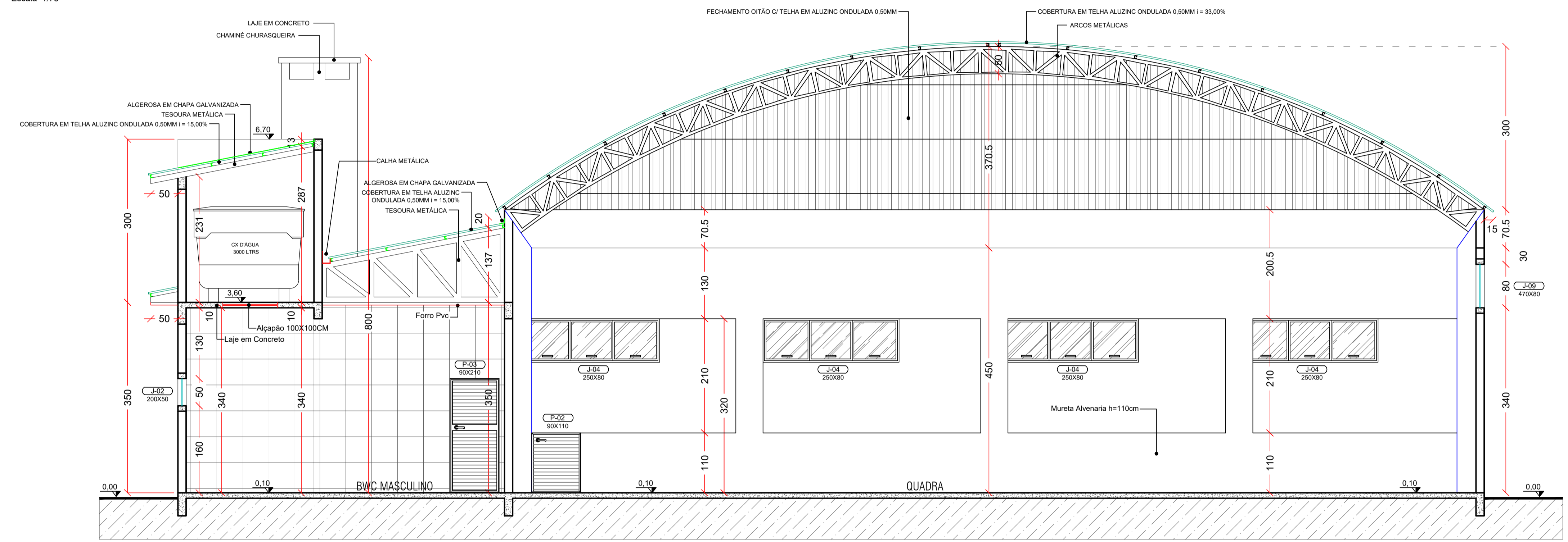

Corte BB
Escala 1/50

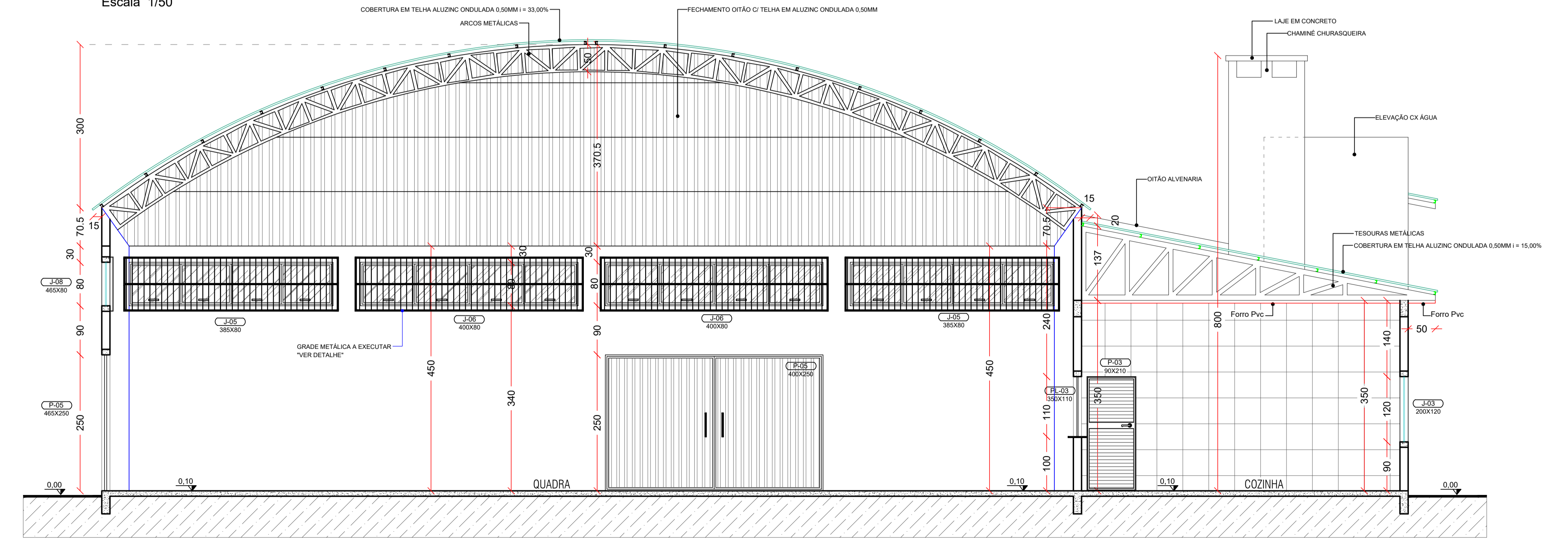

Corte AA
Escala 1/50

APROVAÇÃO/CARIMBO:



PROJETO:	ARQUITETÔNICO	
OBRA:	GINÁSIO DE ESPORTES	
ENDEREÇO:	COMUNIDADE LINHA ZAMIGNAN ÁREA RURAL - QUILOMBO-SC	
PROPRIETÁRIO:	PREFEITURA MUNICIPAL DE QUILOMBO - SC CNPJ 83.021.865/0001-61	
RESPONSÁVEL TÉCNICO:	Engº Civil Amarildo M. Ribeiro - CREA-SC 156004-7	
RESPONSÁVEL TÉCNICO:	Engº Civil Jean C. Tortelli - CREA-SC 182379-4	
RESPONSÁVEL TÉCNICO:	Engº Eletricista Charlan Smaniotto Luzzatto - CREA-SC 127695-8	
DESENHO CAD:	Eliveltro Jesus Passini - CFT-01901295907 Jaison R. dos Santos - CREA SC 178513-5	
DESCRIÇÃO	CORTE AA CORTE BB CORTE CC	PRANCHA: ARQ.-04/06
ÁREA TOTAL:	962,40m²	ESCALA: INDICADA
CONTATO:	E-MAIL: amnoroste@amnoroste.org.br - TEL: (49)3344-1991	