

IMPLANTAÇÃO - PLANTA DE COBERTURA
Escala: 1/100

OBS.: A cobertura será em telha aluzinc ondulada 0,50mm com inclinação mínima de 15%.
Alargosa em chapa galvanizada #24, desenvolvimento de 40 cm "Ver 'Detalhe'".
Rufo em chapa galvanizada #24, desenvolvimento de 30 cm

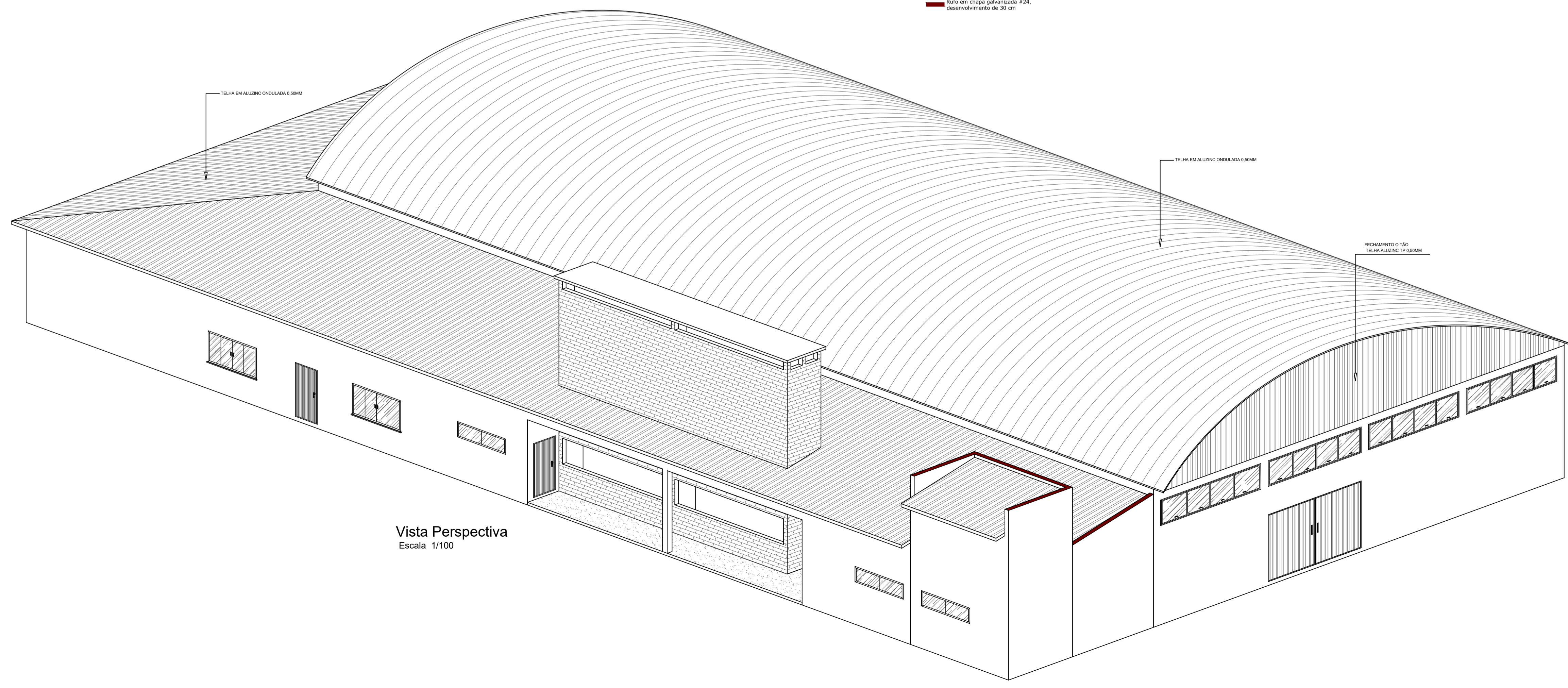

Vista Perspectiva
Escala: 1/100

APROVAÇÃO/CARIMBO:	
	
PROJETO:	ARQUITETÔNICO
OBRA:	GINÁSIO DE ESPORTES
ENDEREÇO:	COMUNIDADE LINHA ZAMIGNAN ÁREA RURAL - QUILOMBO-SC
PROPRIETÁRIO:	PREFEITURA MUNICIPAL DE QUILOMBO - SC CNPJ 83.021.865/0001-61
RESPONSÁVEL TÉCNICO:	Engº Civil Amarildo M. Ribeiro - CREA-SC 156004-7
RESPONSÁVEL TÉCNICO:	Engº Civil Jean C. Tortelli - CREA-SC 182379-4
RESPONSÁVEL TÉCNICO:	Engº Eletricista Charlan Smaniotto Luzzatto - CREA-SC 127695-8
DESENHO CAD:	Eliveltro Jesus Passini - CFT-01901295907 Jaison R. dos Santos - CREA SC 178513-5
DESCRIÇÃO	IMPLANTAÇÃO - PLANTA DE COBERTURA VISTA PERSPECTIVA VISTAS DA CANCHA
PRANCHA: ARQ.-03/06	
ÁREA TOTAL:	962,40m²
ESCALA:	INDICADA
CONTATO:	E-MAIL: amnoroste@amnoroste.org.br - TEL: (49)3344-1991