

# MAPA DE SITUAÇÃO

## ESCALA VISUAL

### LOCAL DE IMPLANTAÇÃO PAV. PEDRAS IRREGULARES

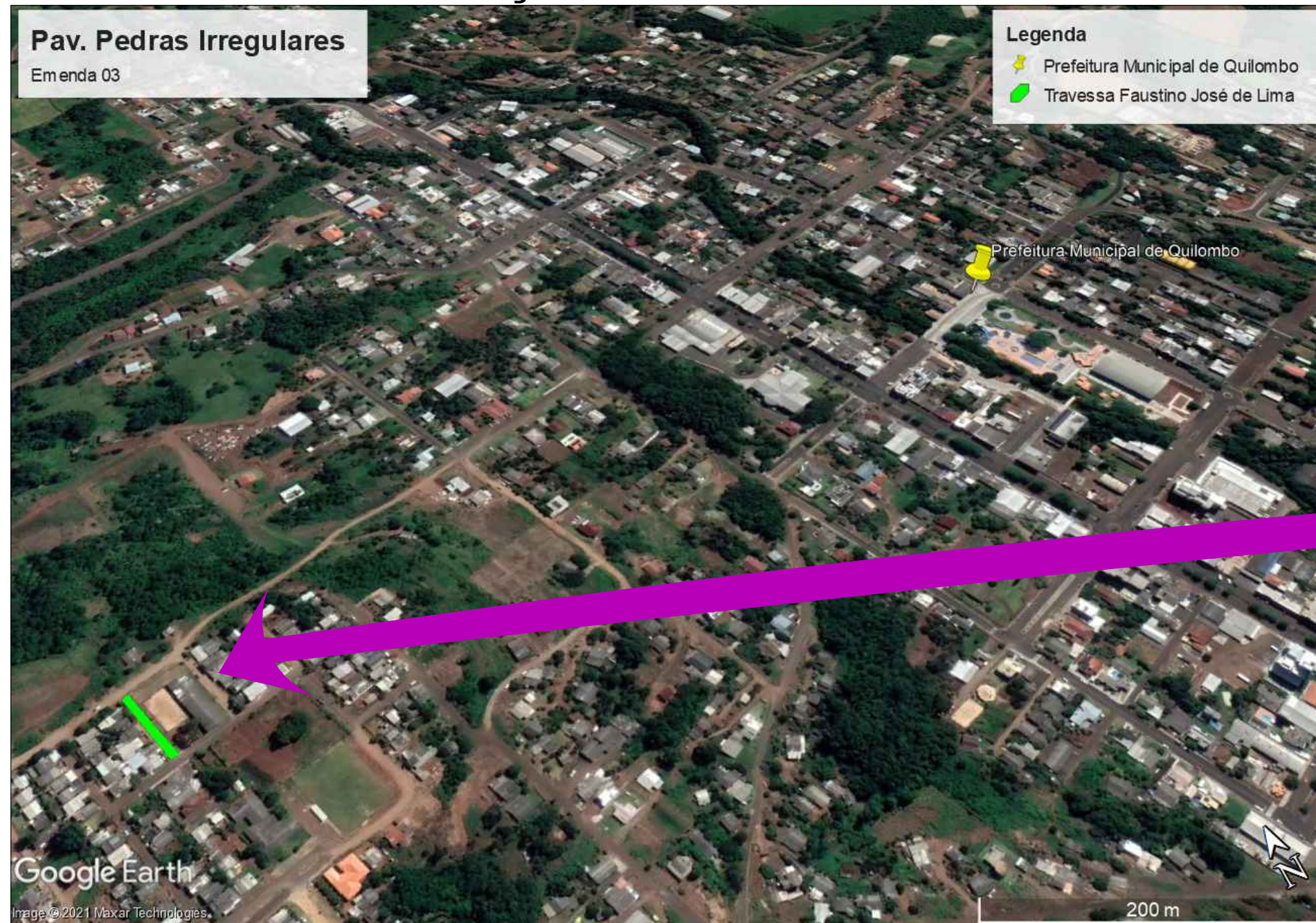

### MAPA URBANO DE QUILOMBO

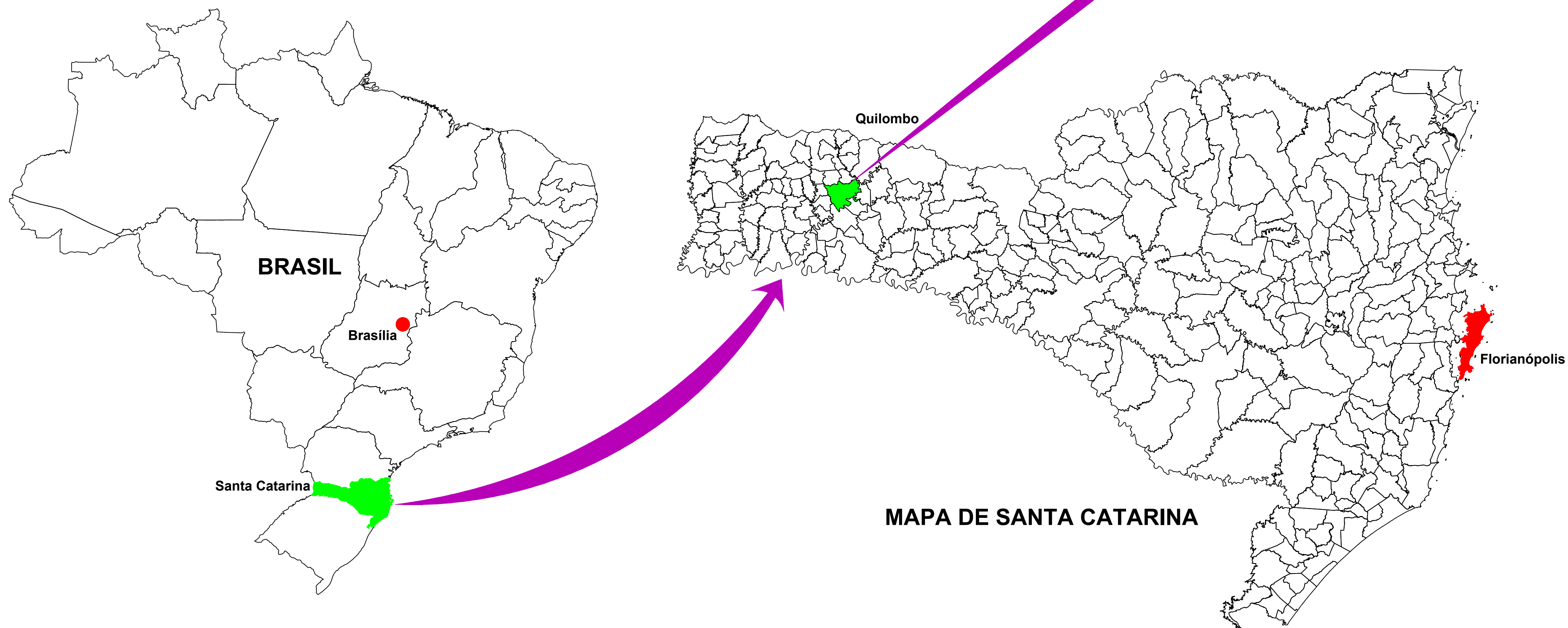
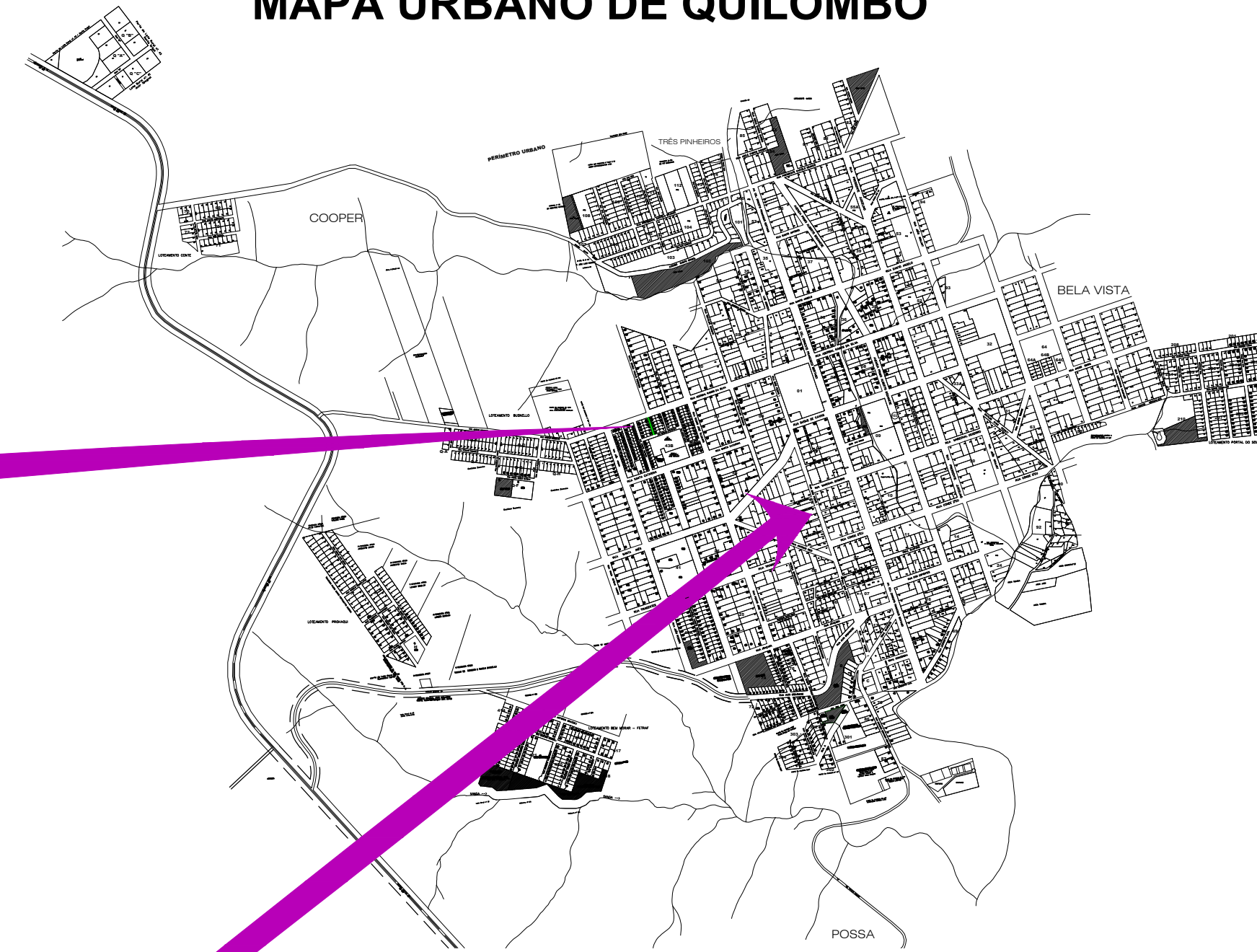

## PROJETO ARQUITETÔNICO

### PAVIMENTAÇÃO COM PEDRAS IRREGULARES

PEDRAS IRREGULARES NA TRAVESSA FAUSTINO JOSÉ DE LIMA

ENDEREÇO: TRAVESSA FAUSTINO JOSÉ DE LIMA  
QUILOMBO - SC

PROPRIETÁRIO: PREFEITURA MUNICIPAL DE QUILOMBO - SC  
CNPJ 83.021.865/0001-61

RESPONSÁVEL TÉCNICO: Engº Civil Amarildo M. Ribeiro - CREA-SC 156004-7

RESPONSÁVEL TÉCNICO: Engº Civil Jean C. Tortelli - CREA-SC 182379-4

DESENHO CAD: Eiveltro Jesus Passini - CFT-01901295907  
Jaison R. dos Santos - CREA-SC 178513-5

DESCRIÇÃO: MAPA DE SITUAÇÃO PRANCHA: ARQ.-01/02

ÁREA TOTAL: 305,26m² ESCALA: INDICADA

CONTATO: E-MAIL: amnoroste@amnoroste.org.br - TEL: (49)3344-1991