

MAPA DE SITUAÇÃO

ESCALA VISUAL

LOCAL DE IMPLANTAÇÃO PAV. PEDRAS IRREGULARES

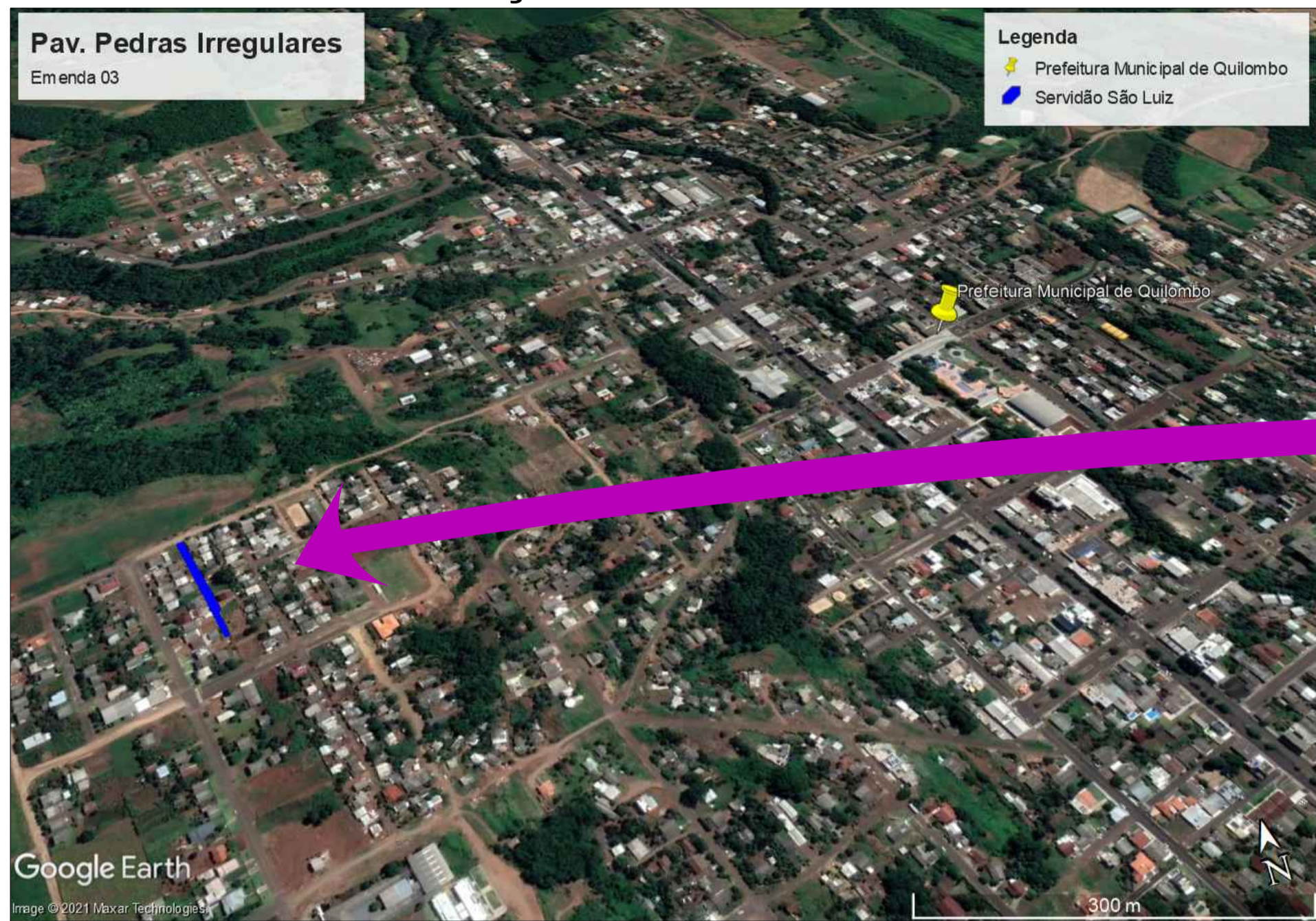

MAPA URBANO DE QUILOMBO

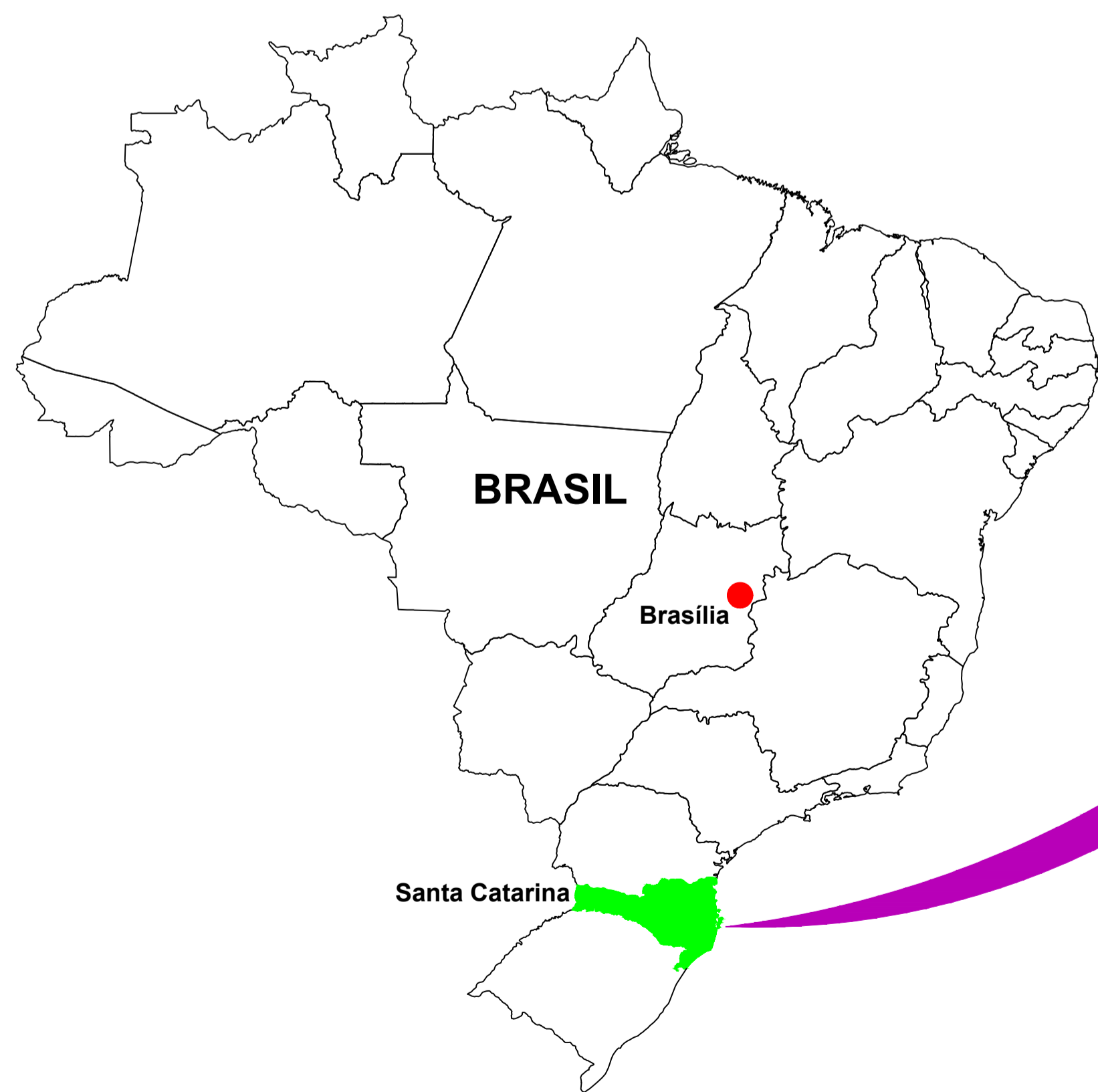

MAPA DE SANTA CATARINA



PROJETO ARQUITETÔNICO

PAVIMENTAÇÃO COM PEDRAS IRREGULARES

PEDRAS IRREGULARES NA SERVIDÃO SÃO LUIZ

ENDEREÇO: SERVIDÃO SÃO LUIZ
QUILOMBO - SC

PROPRIETÁRIO: PREFEITURA MUNICIPAL DE QUILOMBO - SC
CNPJ 83.021.865/0001-61

RESPONSÁVEL TÉCNICO: Engº Civil Amarildo M. Ribeiro - CREA-SC 156004-7

RESPONSÁVEL TÉCNICO: Engº Civil Jean C. Tortelli - CREA-SC 182379-4

DESENHO CAD: Eiveltro Jesus Passini - CFT-01901295907
Jaison R. dos Santos - CREA-SC 178513-5

DESCRIÇÃO: MAPA DE SITUAÇÃO PRANCHA: ARQ.-01/02

ÁREA TOTAL: 725,20m² ESCALA: INDICADA

CONTATO: E-MAIL: amnoroste@amnoroste.org.br - TEL: (49)3344-1991