

MAPA DE SITUAÇÃO

ESCALA VISUAL

LOCAL DE IMPLANTAÇÃO PAVIMENTAÇÃO RUA PRES. COSTA E SILVA

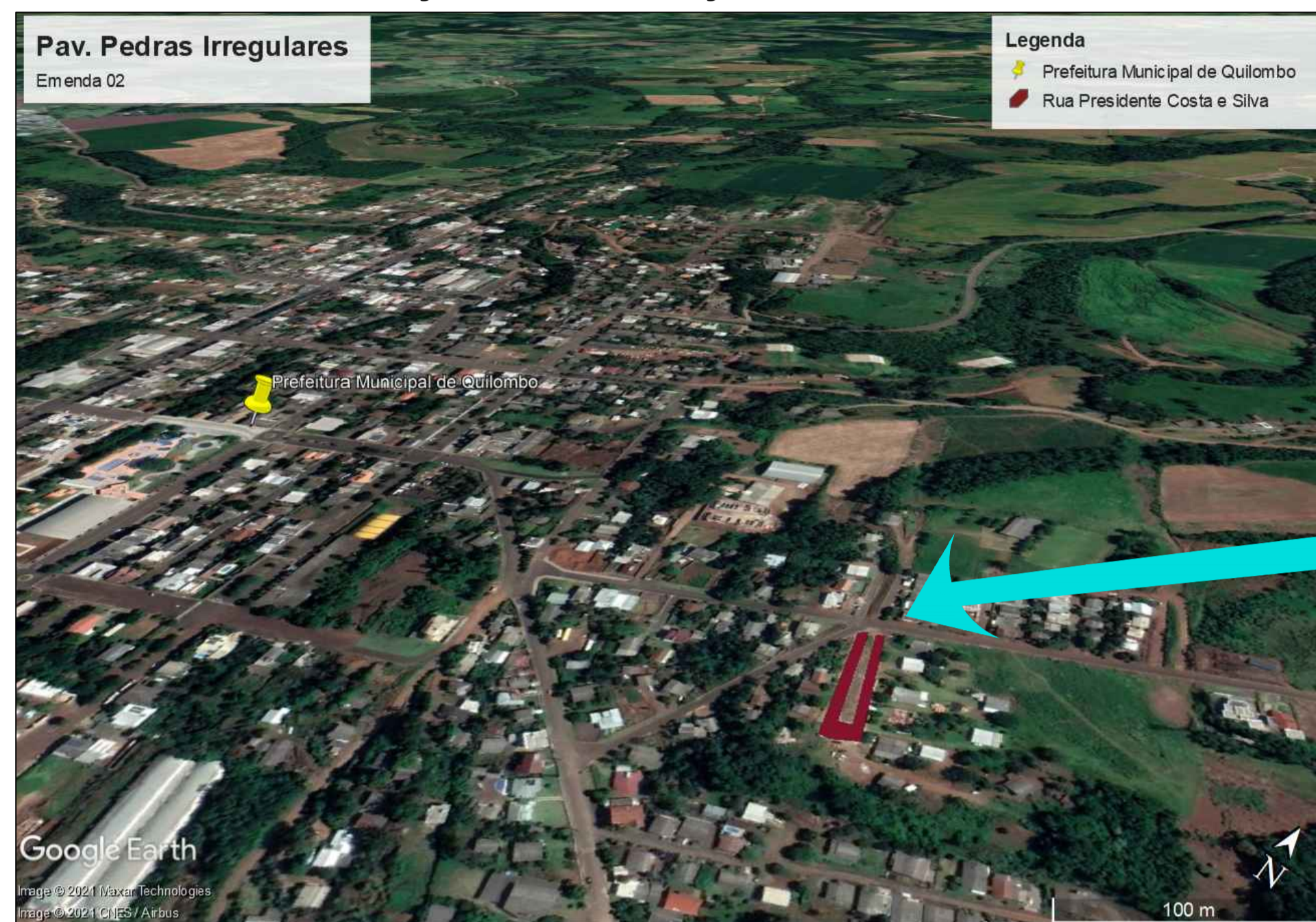

MAPA URBANO DE QUILOMBO

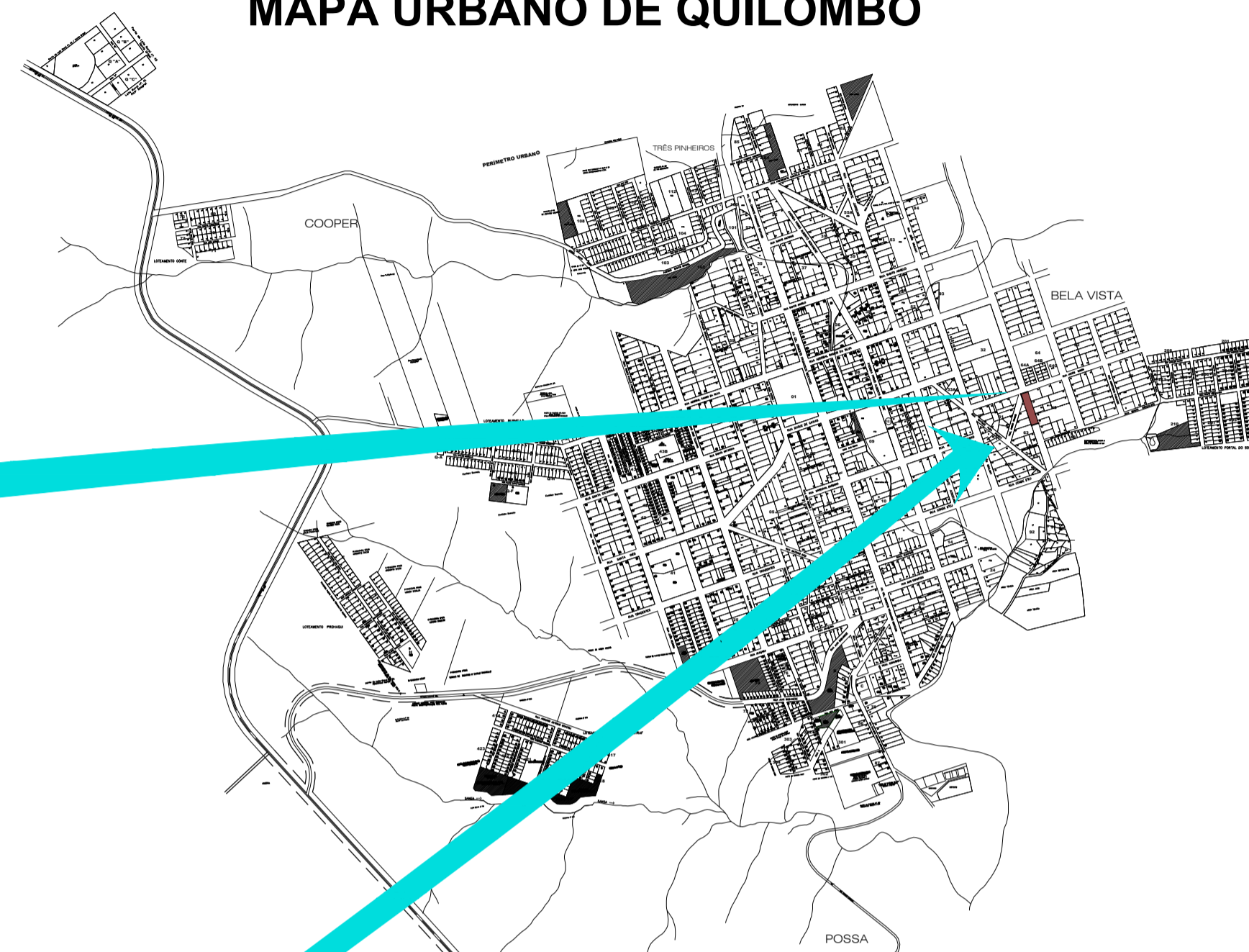

MAPA DE SANTA CATARINA



PROJETO ARQUITETÔNICO

PAVIMENTAÇÃO DE PEDRAS IRREGULARES

CALÇAMENTO RUA PRESIDENTE COSTA E SILVA

ENDEREÇO: RUA PRESIDENTE COSTA E SILVA
QUILOMBO - SC

PROPRIETÁRIO: PREFEITURA MUNICIPAL DE QUILOMBO - SC
CNPJ 83.021.865/0001-61

RESPONSÁVEL TÉCNICO: Engº Civil Amarildo M. Ribeiro - CREA-SC 156004-7

RESPONSÁVEL TÉCNICO: Engº Civil Jean C. Tortelli - CREA-SC 182379-4

DESENHO CAD: Eiveltro Jesus Passini - CFT-01901295907
Jaison R. dos Santos - CREA-SC 178513-5

DESCRIÇÃO: MAPA DE SITUAÇÃO PRANCHA: **ARQ.-01/03**

ÁREAS: 1.020,00m² ESCALA: INDICADA

CONTATO: E-MAIL: amnoroste@amnoroste.org.br - TEL: (49)3344-1991