

MAPA DE SITUAÇÃO

ESCALA VISUAL

LOCAL DE IMPLANTAÇÃO PAVIMENTAÇÃO RUA JACOB SIMON

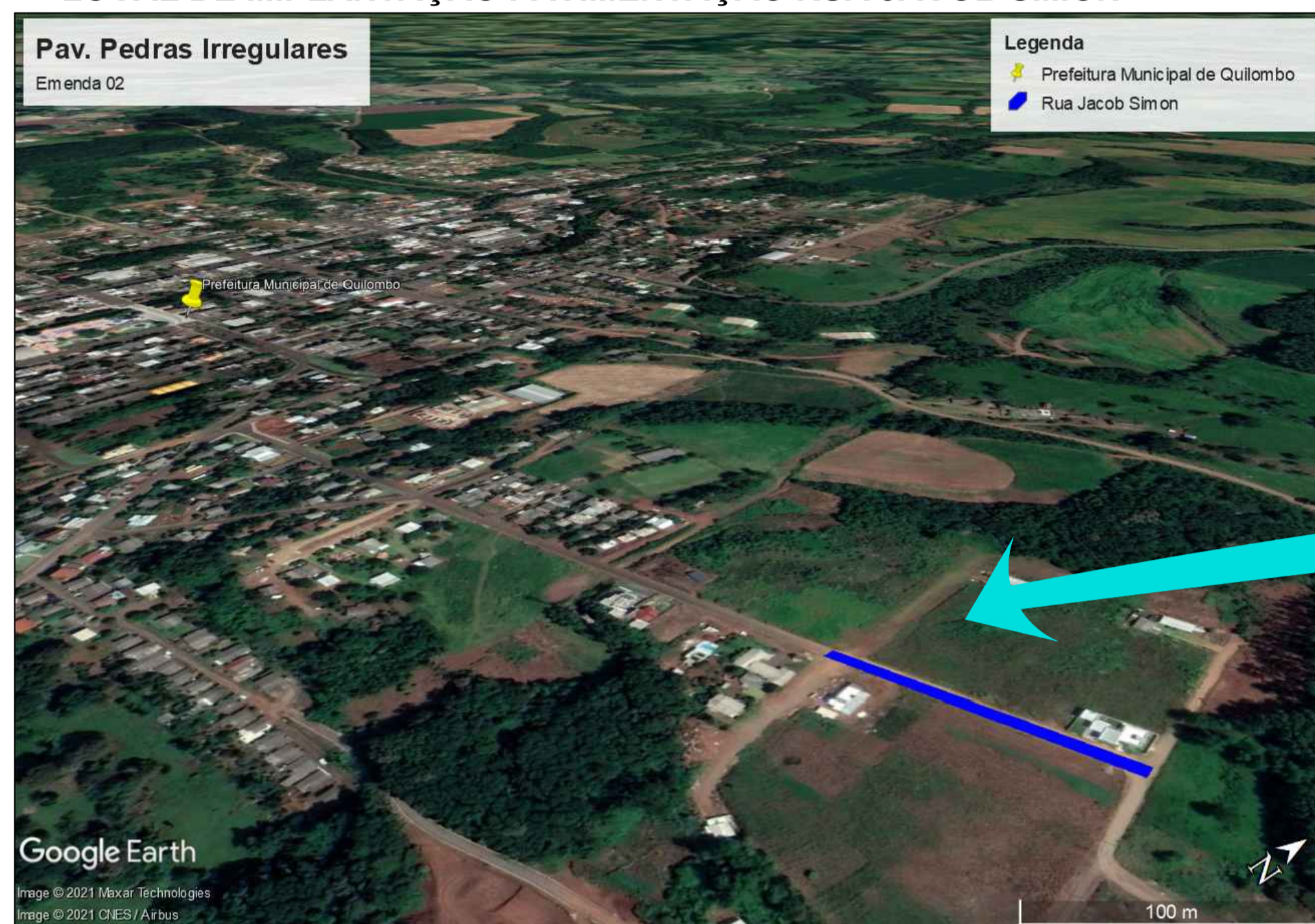

MAPA URBANO DE QUILOMBO



MAPA DE SANTA CATARINA



PROJETO ARQUITETÔNICO

PAVIMENTAÇÃO DE PEDRAS IRREGULARES

CALÇAMENTO NA RUA JACOB SIMON

ENDEREÇO: RUA JACOB SIMON
QUILOMBO - SC

PROPRIETÁRIO: PREFEITURA MUNICIPAL DE QUILOMBO - SC
CNPJ 83.021.865/001-61

RESPONSÁVEL TÉCNICO: Engº Civil Amarildo M. Ribeiro - CREA-SC 156004-7

RESPONSÁVEL TÉCNICO: Engº Civil Jean C. Tortelli - CREA-SC 182379-4

DESENHO CAD: Eiveltro Jesus Passini - CFT-01901295907
Jaison R. dos Santos - CREA-SC 178513-5

DESCRIÇÃO: MAPA DE SITUAÇÃO
PRANCHA: ARQ.-01/03

ÁREAS: 1.026,50m² ESCALA: INDICADA

CONTATO: E-MAIL: amnoroste@amnoroste.org.br - TEL: (49)3344-1991