

PROJEÇÃO UNIVERSAL TRANSVERSA
 DE MERCATOR - UTM
 SGR - SIRGAS2000
 MG: 51° W

CM: 0°46'16,10"
 K: 0.99995890

VÉRTEICE: PONTO
 Lat: 26°43'36,69731" S
 Long: 52°42'51,22011" W

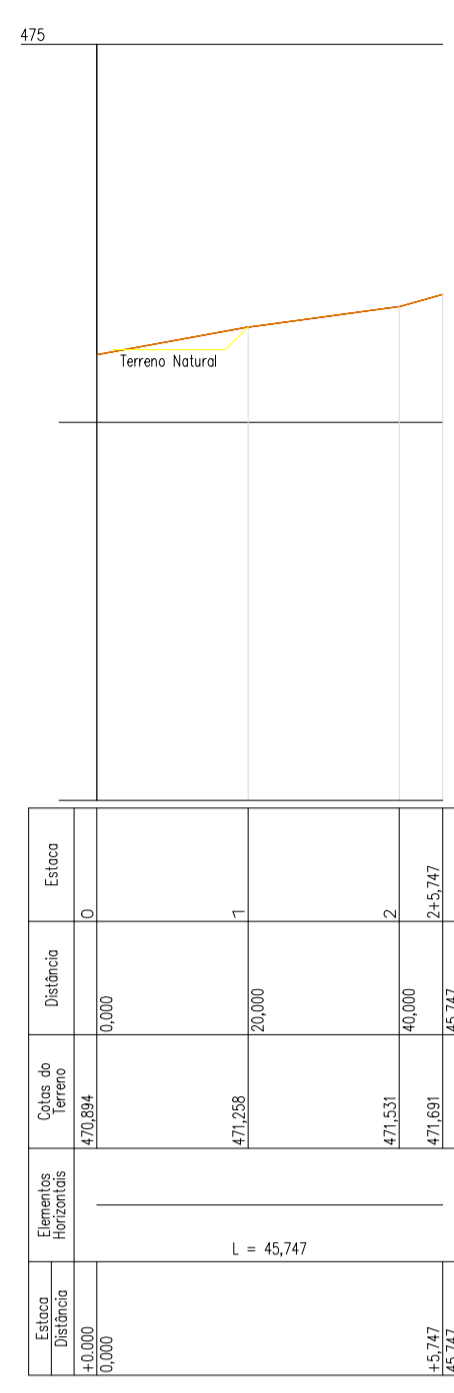

IMPLANTAÇÃO - PLANIALTIMÉTRICO
 Escala 1/500

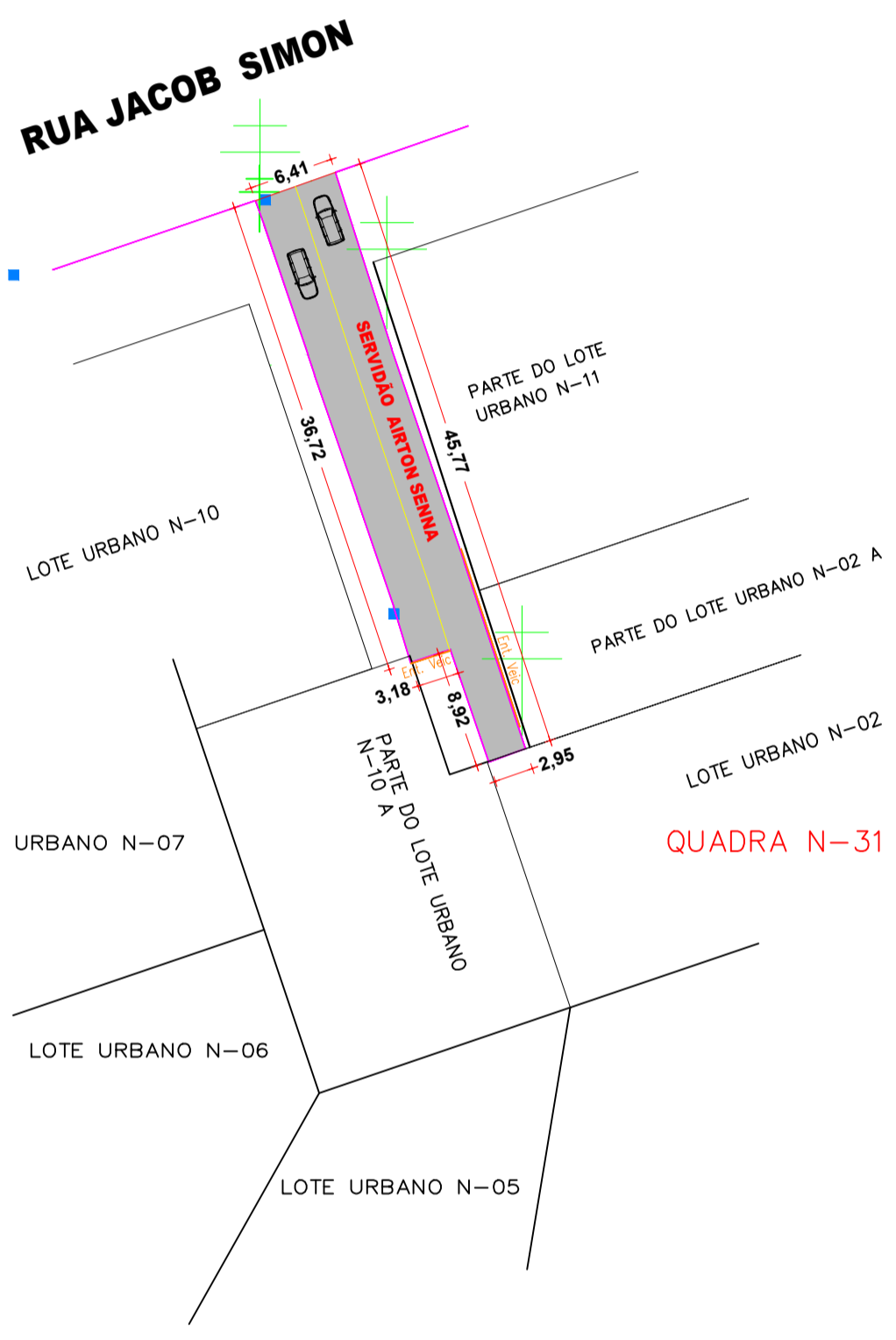

CONVENÇÕES

- Meio - Fio Existente
- Entrada Veiculos
- + Poste de Energia Existente
- Boca de Lobo Existente
- Pavimentação com CBUQ, sobre Pedras Irregulares, E= 6cm - Área = 253,85m²

IMPLANTAÇÃO - PLANTA TÉCNICA
 Escala 1/500
 Área = 253,85m²

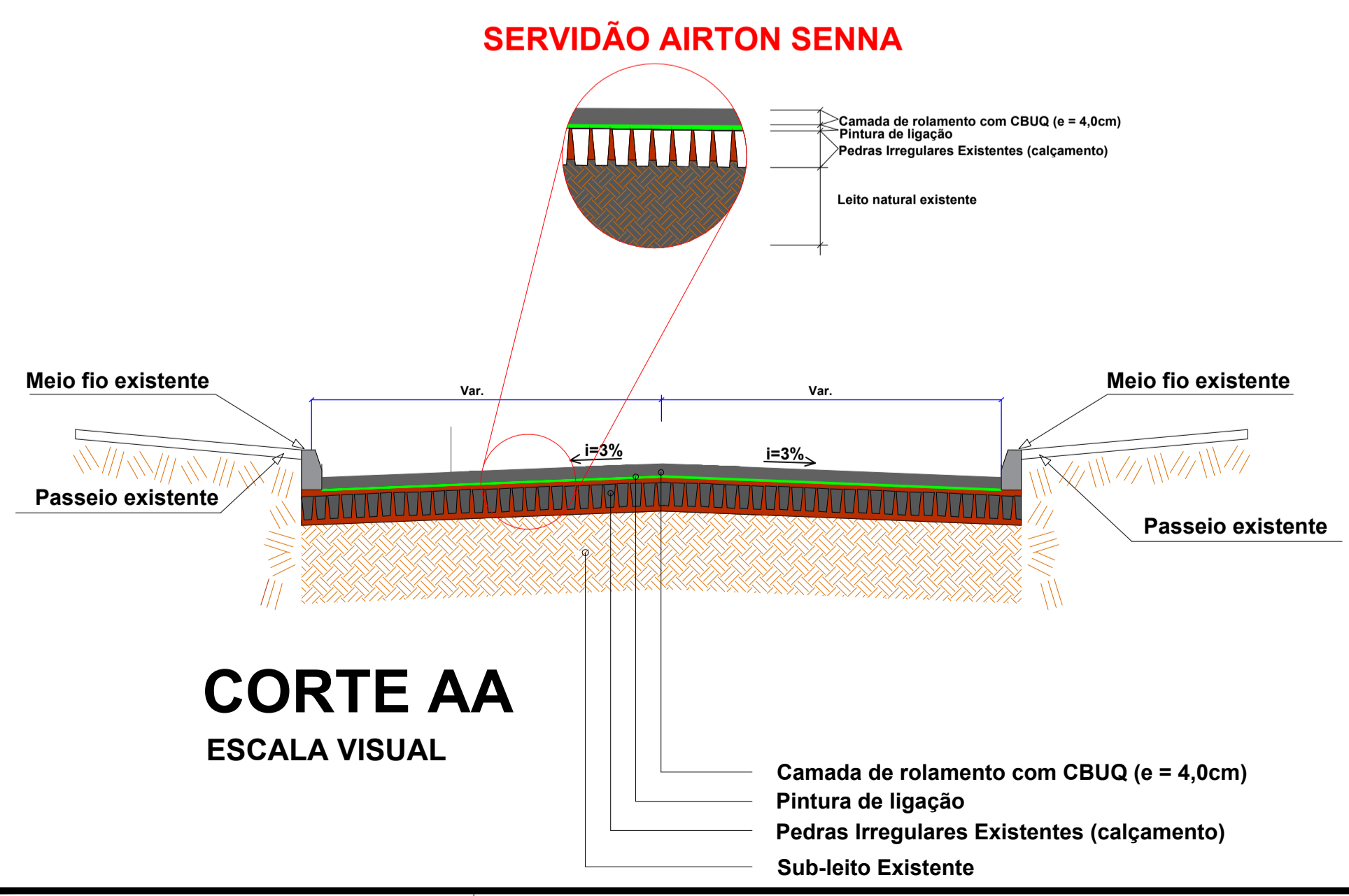

PROJETO ARQUITETÔNICO	
PAVIMENTAÇÃO ASFÁLTICA EM CBUQ DIVERSAS RUAS SOBRE PEDRAS IRREGULARES	
RUA ARI MOACIR LUNARDI // RUA CELSO RAMOS // RUA CLARA BROCH RUA JOAÇABA // SERVIDÃO AIRTON SENNA	
ENDEREÇO:	SERVIDÃO AIRTON SENNA QUILOMBO - SC
PROPRIETÁRIO:	PREFEITURA MUNICIPAL DE QUILOMBO - SC CNPJ 83.021.965/0001-61
RESPONSÁVEL TÉCNICO:	Engº Civil Amarildo M. Ribeiro - CREA-SC 156004-7
RESPONSÁVEL TÉCNICO:	Engº Civil Jean C. Tortelli - CREA-SC 182379-4
DESENHO CAD:	Eliveltro Jesus Passini - CFT-01901295907 Jaison R. dos Santos - CREA-SC 178513-5
DESCRIÇÃO	PRANCHA: ARQ.-05/08
ÁREA TOTAL:	5.896,78m ² ESCALA: INDICADA
CONTATO:	E-MAIL: amnoroste@amnoroste.org.br - TEL: (49)3344-1991