

# MAPA DE SITUAÇÃO

ESCALA VISUAL

## LOCAL DE IMPLANTAÇÃO PAVIMENTAÇÃO ASFÁLTICA

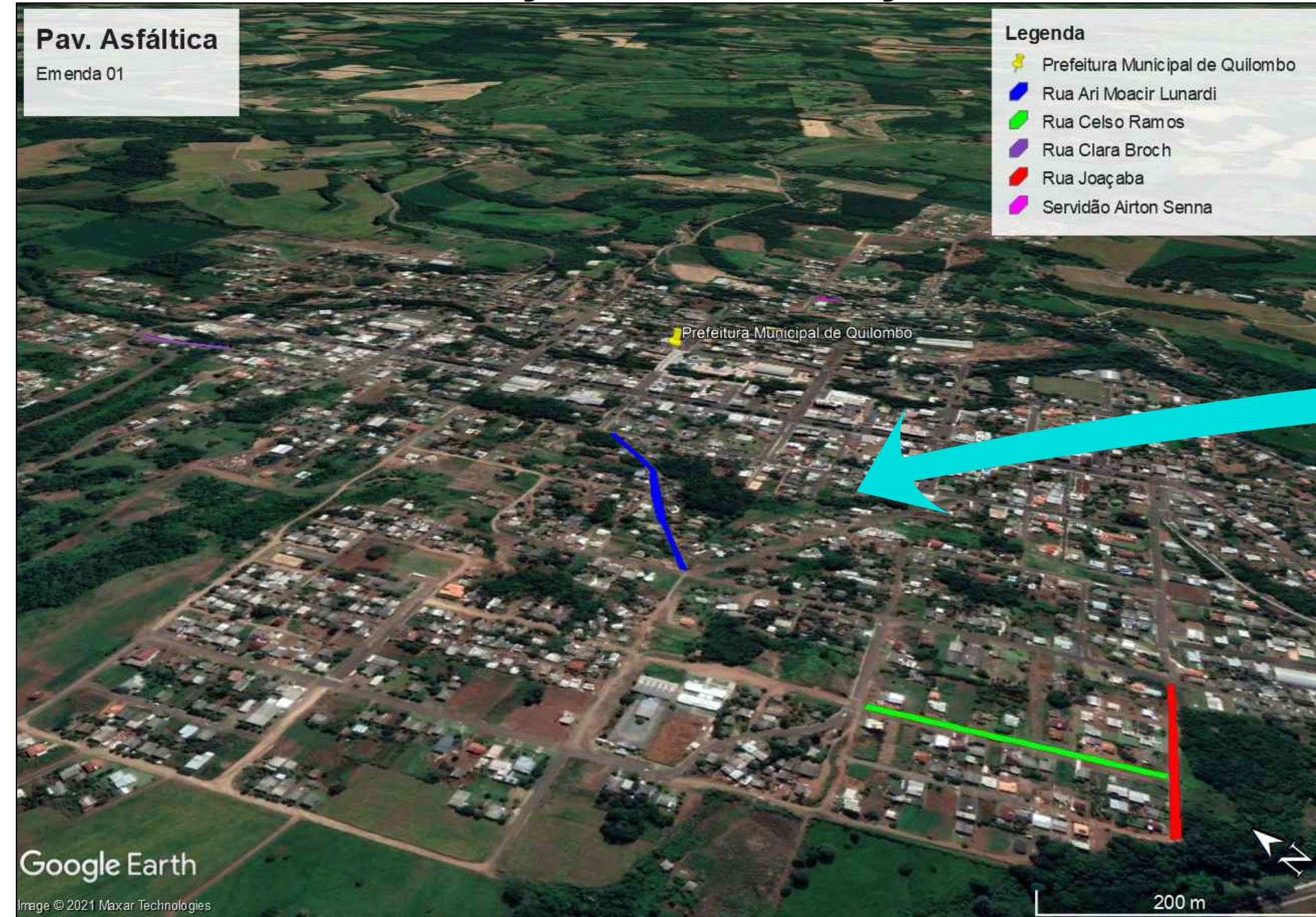

## MAPA URBANO DE QUILOMBO

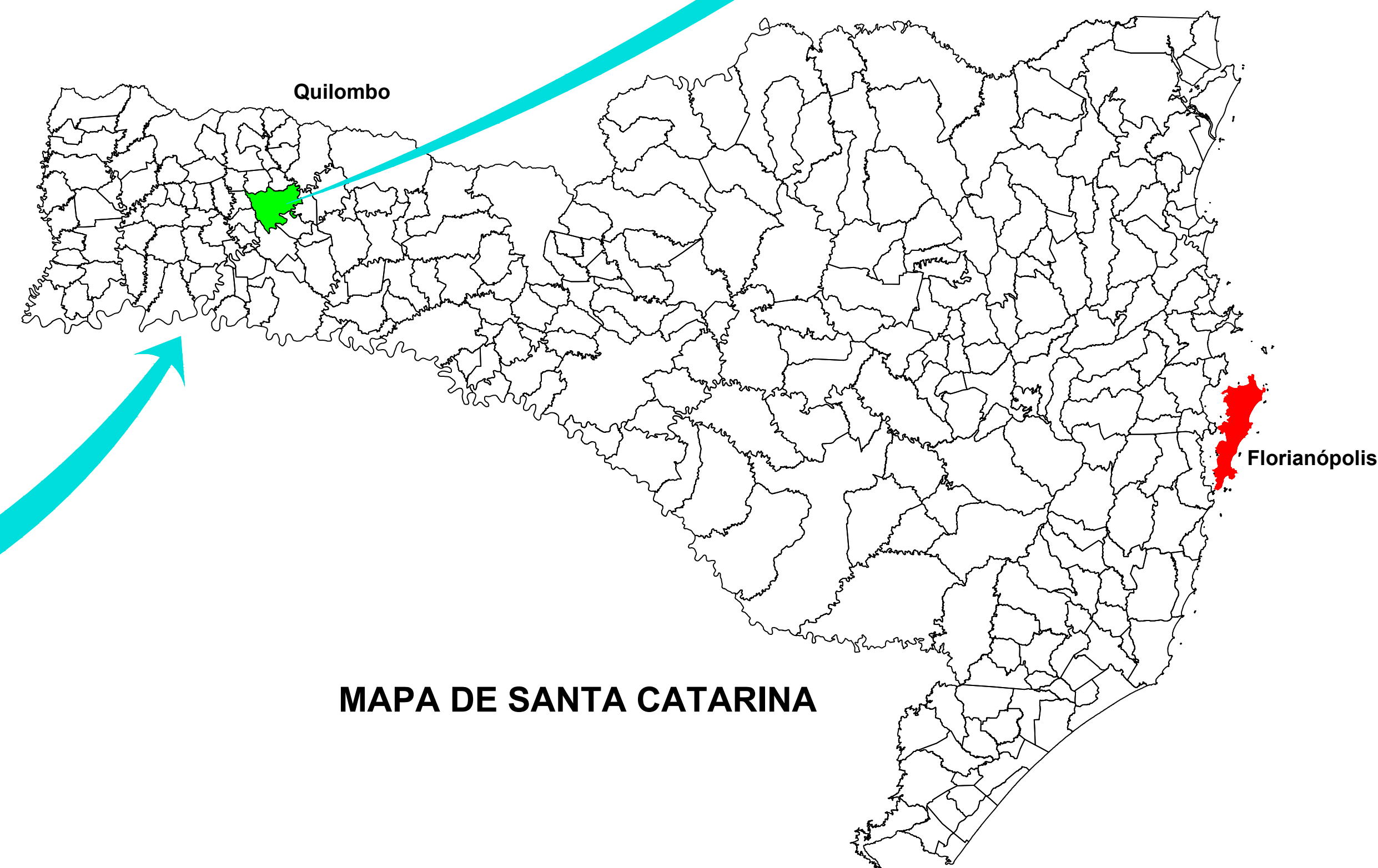
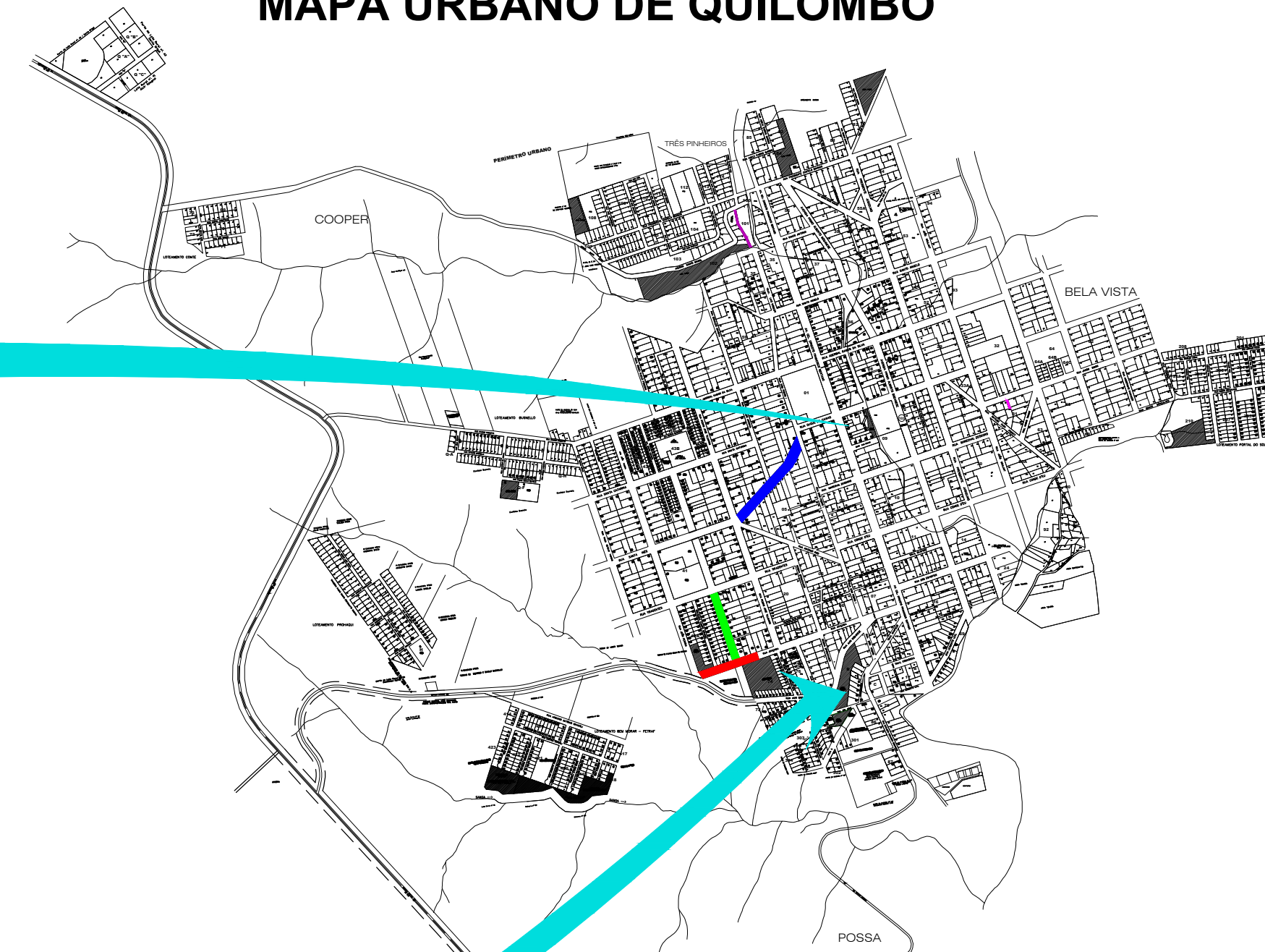

## MAPA DE SANTA CATARINA



## PROJETO ARQUITETÔNICO

PAVIMENTAÇÃO ASFÁLTICA EM CBUQ DIVERSAS RUAS  
SOBRE PEDRAS IRREGULARES

RUA ARI MOACIR LUNARDI // RUA CELSO RAMOS // RUA CLARA BROCH  
RUA JOAÇABA // SERVIDÃO AIRTON SENNA

ENDEREÇO: DIVERSAS RUAS  
QUILOMBO - SC

PROPRIETÁRIO: PREFEITURA MUNICIPAL DE QUILOMBO - SC  
CNPJ 83.021.865/0001-61

RESPONSÁVEL TÉCNICO: Engº Civil Amarildo M. Ribeiro - CREA-SC 156004-7

RESPONSÁVEL TÉCNICO: Engº Civil Jean C. Tortelli - CREA-SC 182379-4

DESENHO CAD: Eiveltro Jesus Passini - CFT-01901295907  
Jaison R. dos Santos - CREA-SC 178513-5

DESCRIÇÃO: MAPA DE SITUAÇÃO PRANCHA:  
**ARQ.-01/08**

ÁREA TOTAL: 5.896,78m² ESCALA: INDICADA

CONTATO: E-MAIL: amnoroste@amnoroste.org.br - TEL: (49)3344-1991