

08 VISTA FRONTAL
ESCALA 1:50

| TABELA DE ESQUADRIAS | | | |
|----------------------|--|----------------|--------|
| N | DESCRIÇÃO | DIMENSÕES | QUANT. |
| P1 | Porta de vidro temperado (espessura 10mm), 4 folhas de correr com armação em alumínio preto | 3,00x2,10 | 1 |
| P2 | Porta de alumínio tipo veneziana cor cinza claro | 0,80x2,10 | 2 |
| P3 | Porta de alumínio cor cinza claro | 0,90x2,10 | 1 |
| J1 | Janela de vidro temperado (espessura 8mm), 4 folhas de correr, com armação em alumínio preto | 3,90x1,20/0,90 | 4 |
| J2 | Janela de vidro temperado (espessura 8mm), 4 folhas de correr, com armação em alumínio preto | 2,50x1,20/0,90 | 4 |
| J3 | Janela em vidro temperado (8mm) max-ir 3 seções, com armação em alumínio preto | 2,00x0,60/1,50 | 1 |
| J4 | Janela em vidro temperado (8mm) max-ir 1 seção, com armação em alumínio preto | 0,80x0,60/1,50 | 2 |

| ESPECIFICAÇÕES | |
|----------------|---|
| ○ | PISO |
| 1 | Piso Porcelanato |
| △ | PAREDES |
| 1 | Pintura acrílica semi brilho |
| 2 | Cerâmica |
| □ | FORRO |
| 1 | Laje |
| 2 | Madeira Cumaru ou equivalente da região |
| LEGENDAS | |
| ▬ | Objeto do contrato de repasse 853965/2017 |
| ▬ | Parede a executar |

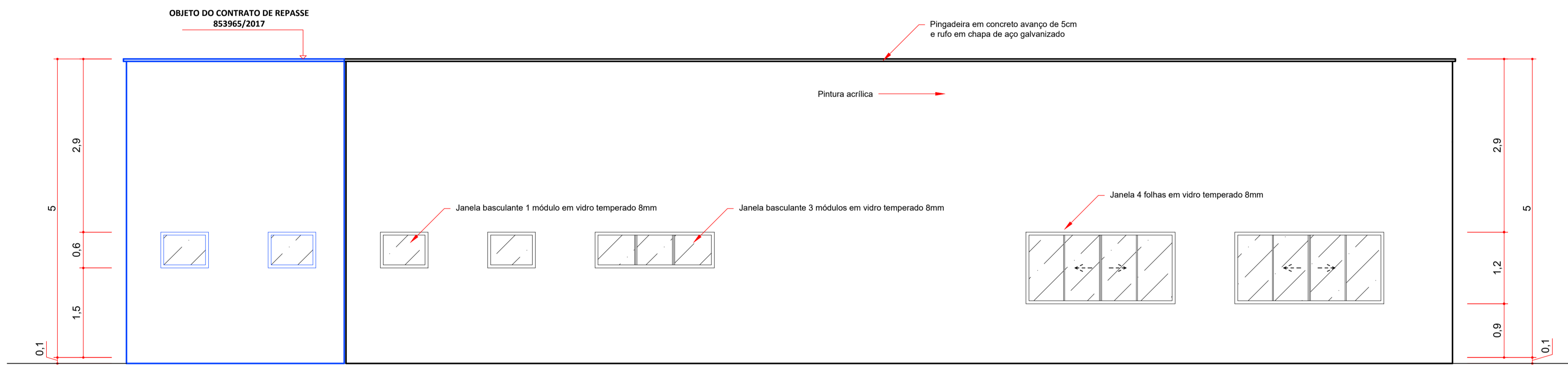

09 VISTA POSTERIOR
ESCALA 1:50

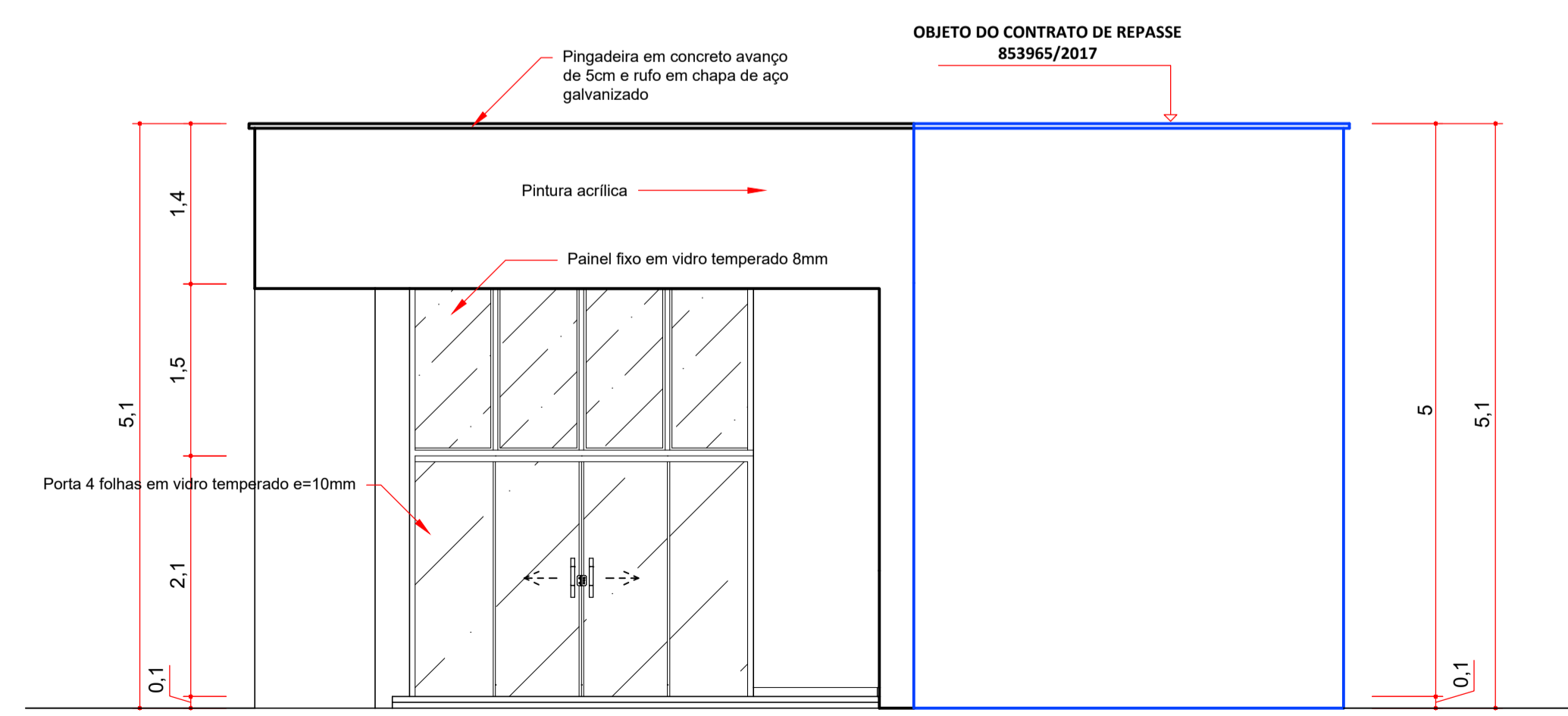

10 VISTA LATERAL DIREITA
ESCALA 1:50

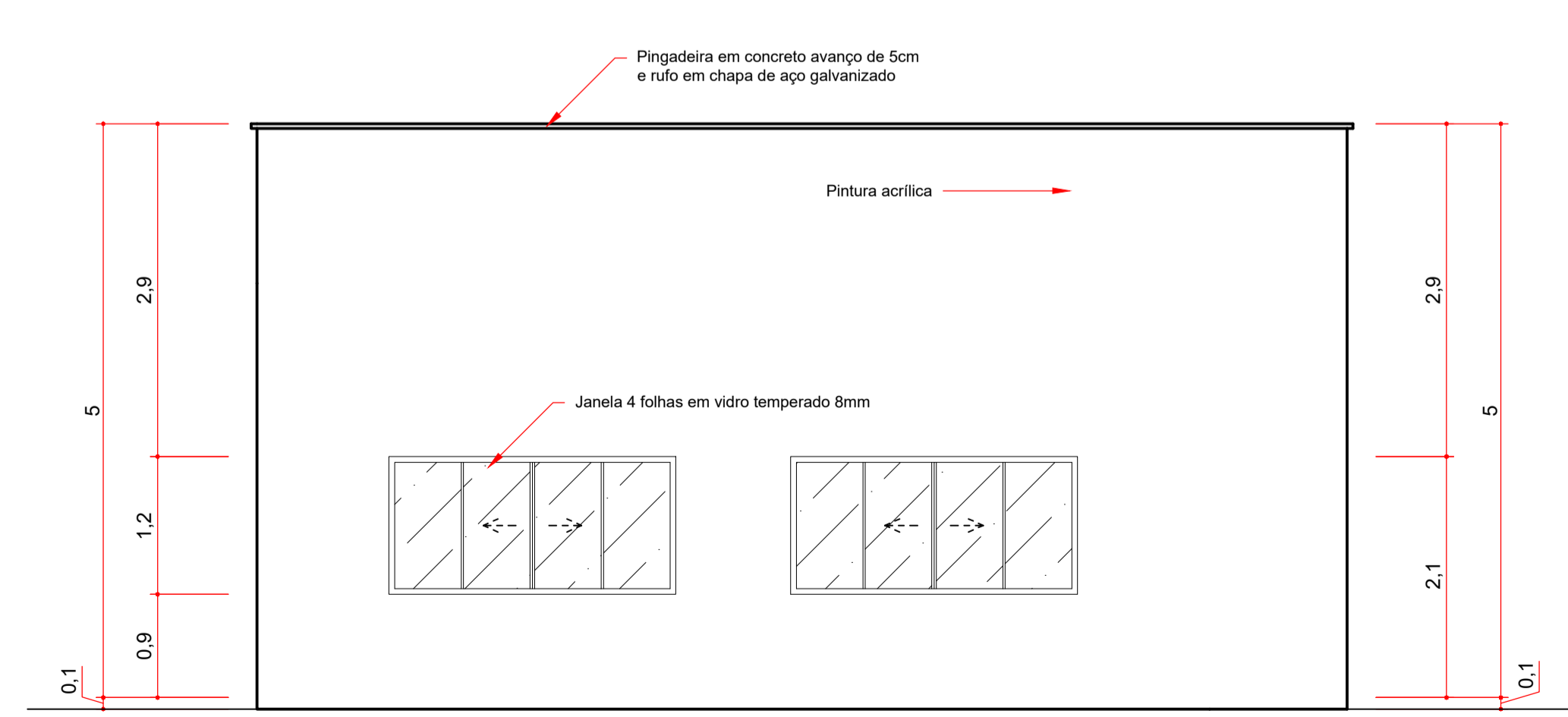

11 VISTA LATERAL ESQUERDA
ESCALA 1:50



ESTADO DE SANTA CATARINA
MUNICÍPIO DE QUILOMBO
Fone: (49) 3346-3242
Fone: (49) 3346-3311

RESPONSÁVEL TÉCNICO:
CLEISON ZOTTIS
ENGENHEIRO CIVIL
CREA/SC: 152931-9

MUNICÍPIO DE QUILOMBO:
MUNICÍPIO DE QUILOMBO
SILVANO DE PARIZ
PREFEITO MUNICIPAL

TIPO:
PROJETO ARQUITETÔNICO

| | |
|---|------------------------------|
| ENDEREÇO DA OBRA: QUILOMBO - SC LINHA SALTO SAUDADES CHÁCARA N° 59 | ÁREA (m²): 153,98 m² |
| TAXA DE OCUPAÇÃO: - | TAXA DE PERMEABILIDADE: - |

CONTEÚDO:
VISTA FRONTAL
VISTA LATERAL DIREITA
VISTA POSTERIOR
VISTA LATERAL ESQUERDA

| | | |
|---|---------------------|--------------------------------|
| PROJETO: CENTRO COMERCIAL SALTO SAUDADES | ESCALA: INDICADA | PRANCHA: 04 04/08 |
|---|---------------------|--------------------------------|

LOCAL E DATA:
JULHO DE 2019
QUILOMBO-SC, CEP: 89850-000
BAIRRO CENTRO, RUA DUQUE DE CAXIAS, N° 165

DESENHISTA:
SANDRO SERAFINI

TAMANHO DA PRANCHA:
A1
841 X 594 (mm)