

04 CORTE A
ESCALA 1:50

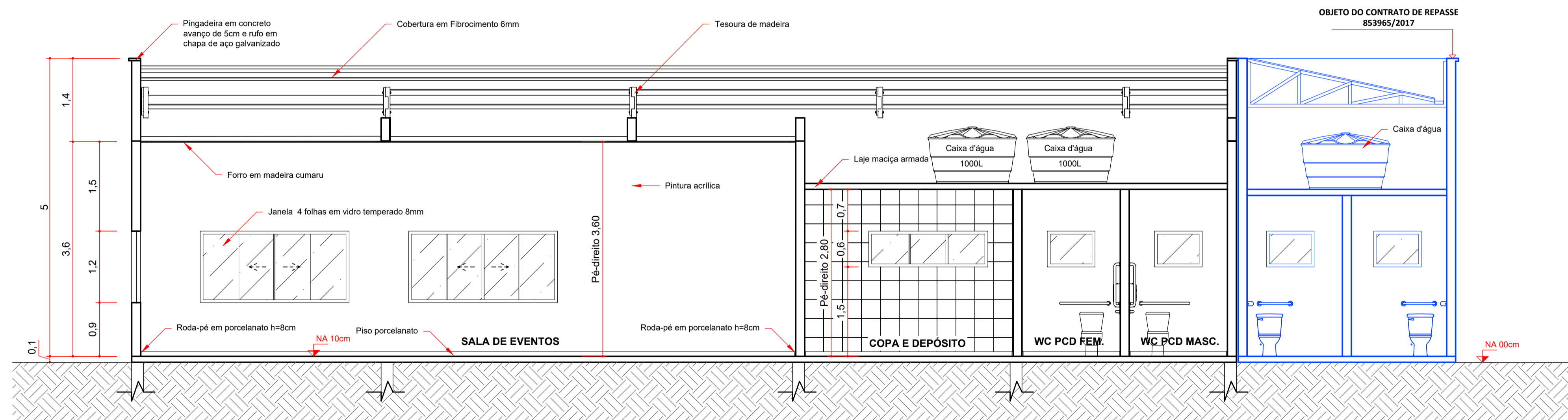

05 CORTE B
ESCALA 1:50

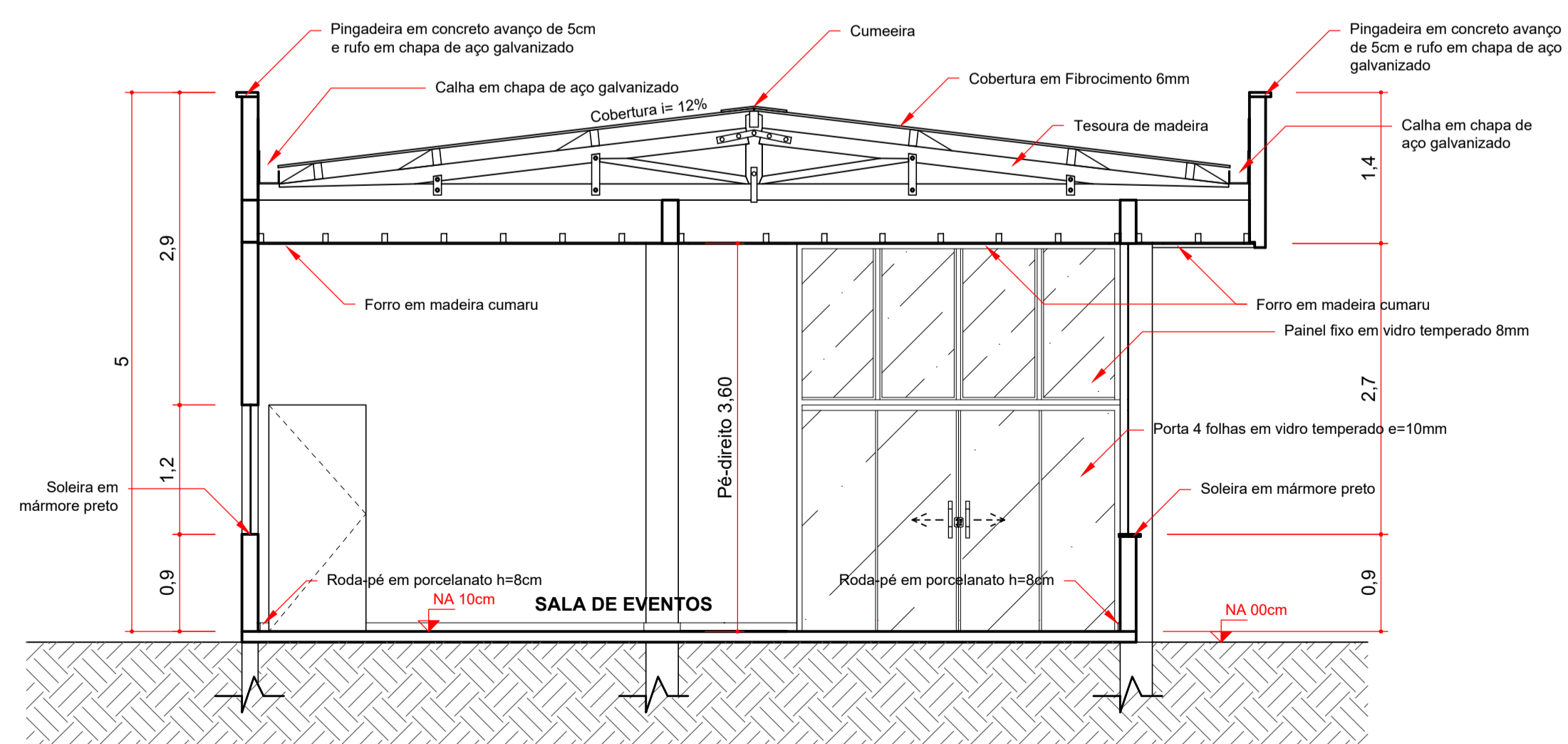

06 CORTE C
ESCALA 1:50

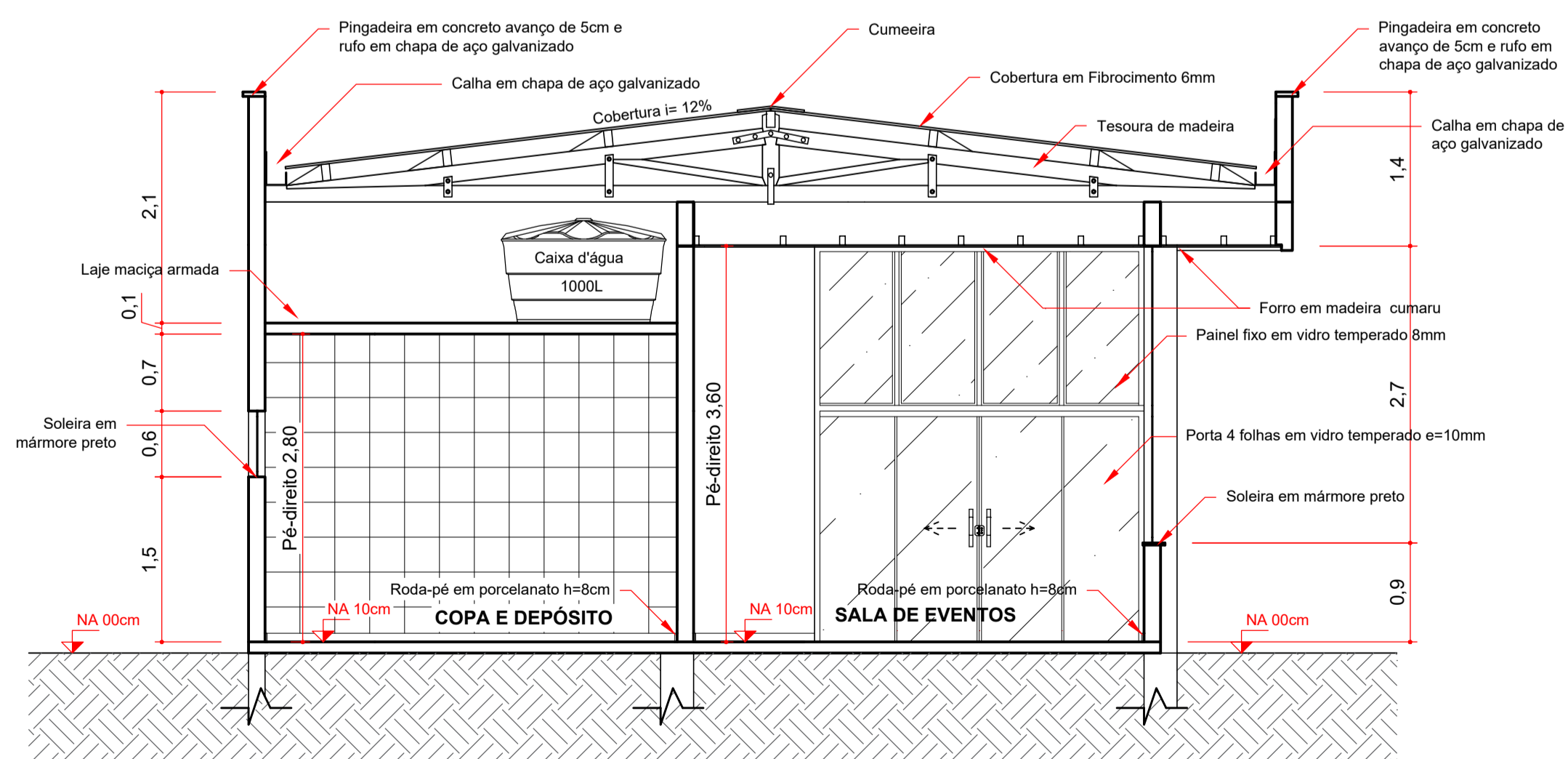

07 CORTE D
ESCALA 1:50

TABELA DE ESQUADRIAS			
N	DESCRIÇÃO	DIMENSÕES	QUANT.
P1	Porta de vidro temperado (espessura 10mm), 4 folhas de correr com armação em alumínio preto	3,00x2,10	1
P2	Porta de alumínio tipo veneziana cor cinza claro	0,80x2,10	2
P3	Porta de alumínio cor cinza claro	0,90x2,10	1
J1	Janela de vidro temperado (espessura 8mm), 4 folhas de correr, com armação em alumínio preto	3,90x1,20/0,90	4
J2	Janela de vidro temperado (espessura 8mm), 4 folhas de correr, com armação em alumínio preto	2,50x1,20/0,90	4
J3	Janela em vidro temperado (8mm) max-im-ar 3 seções, com armação em alumínio preto	2,00x0,60/1,50	1
J4	Janela em vidro temperado (8mm) max-im-ar 1 seção, com armação em alumínio preto	0,80x0,60/1,50	2

ESPECIFICAÇÕES	
○	PISO
1	Piso Porcelanato
△	PAREDES
1	Pintura acrílica semi brilho
2	Cerâmica
□	FORRO
1	Laje
2	Madeira Cumaru ou equivalente da região
LEGENDAS	
—	Objeto do contrato de repasse 853965/2017
—	Parede a executar

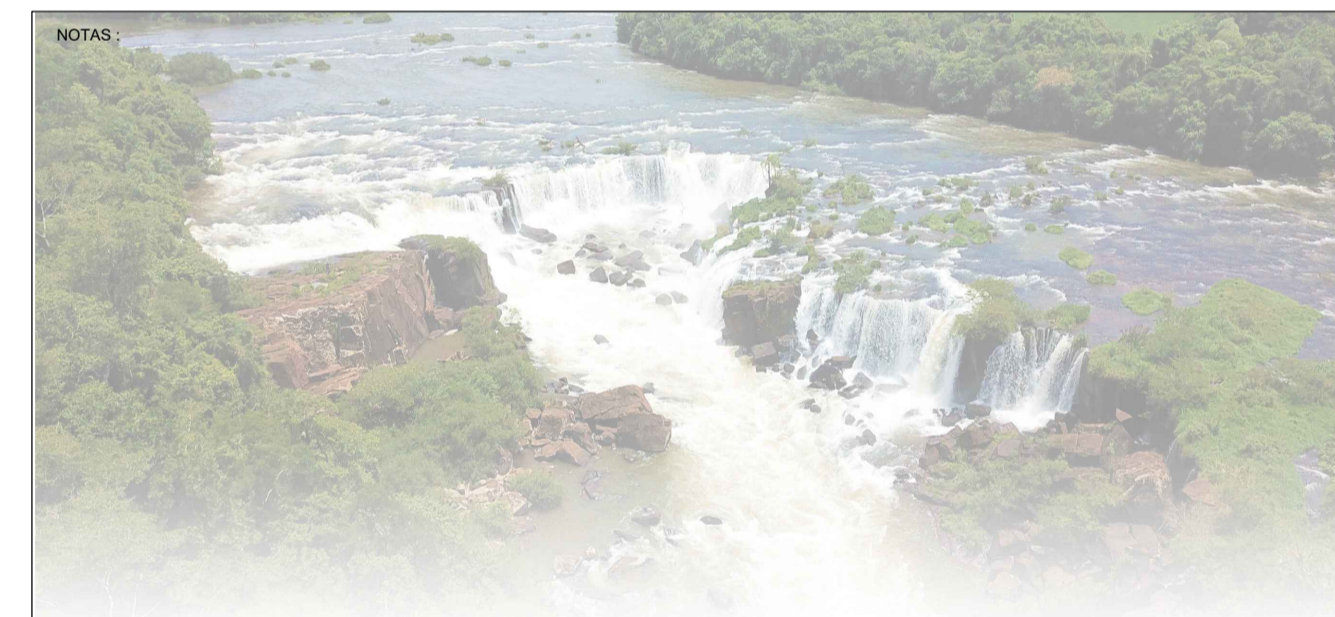

ESTADO DE SANTA CATARINA
MUNICÍPIO DE QUILOMBO
Fone: (49) 3346-3242
Fone: (49) 3346-3311

RESPONSÁVEL TÉCNICO:
CLEISON ZOTTIS
ENGENHEIRO CIVIL
CREA/SC: 152931-9

MUNICÍPIO DE QUILOMBO

MUNICÍPIO DE QUILOMBO
SILVANO DE PARIZ
PREFEITO MUNICIPAL

TIPO:
PROJETO ARQUITETÔNICO

ENDEREÇO DA OBRA:
QUILOMBO - SC
LINHA SALTO SAUDADES
CHÁCARA N° 59

CONTEÚDO:
CORTE A
CORTE B
CORTE C
CORTE D

PROJETO:
CENTRO COMERCIAL SALTO SAUDADES

LOCAL E DATA:
JULHO DE 2019
QUILOMBO-SC, CEP: 89850-000
BAIRRO CENTRO, RUA DUQUE DE CAXIAS, N° 165

DESENHISTA:
SANDRO SERAFINI

ÁREA (m²):
153,98 m²

TAXA DE OCUPAÇÃO:
-

ÍNDICE APROVEITAMENTO:
-

TAXA DE PERMEABILIDADE:
-

ESCALA:
INDICADA

FRANCHA:
03
03/08

TAMANHO DA PRANCHA:
A1
841 X 594 (mm)