

PLANTA BAIXA
ESCALA 1:50

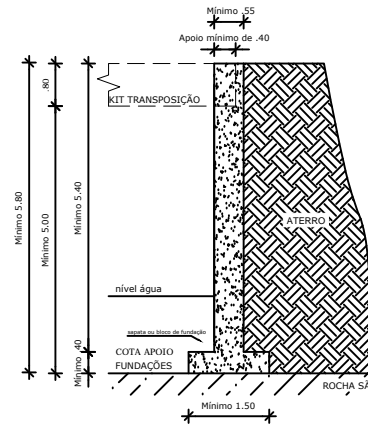

CORTE A'
ESCALA 1:50

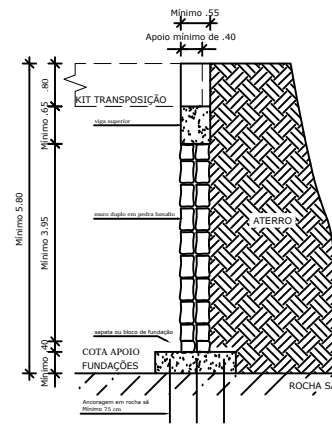

SEÇÃO DO MURO DE CONTENÇÃO
ESCALA 1:50

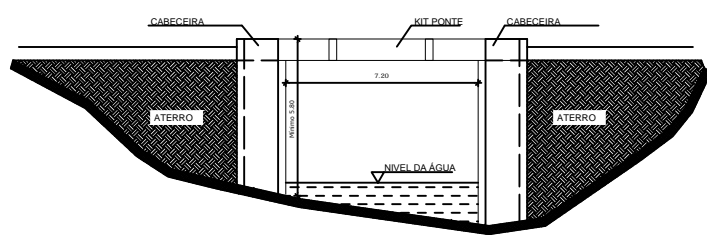

VISTA LATERAL
ESCALA 1:100

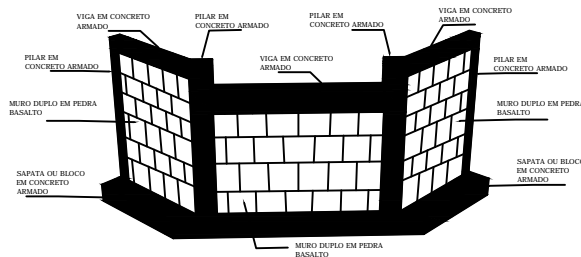

PERSPECTIVA DA CABECEIRA
SEM ESCALA

NOTAS

OBSERVAÇÕES DO ANTEPROJETO

Todas as dimensões cotadas no anteprojeto consistem em medidas mínimas, exceto as dimensões do Kit de Transição que possui 8 metros de comprimento e 5 metros de largura.

As dimensões das estruturas executadas podem variar conforme o projeto estrutural, sempre sendo maior ou igual as dimensões mínimas do anteprojeto.

ESTADO DE SANTA CATARINA
MUNICÍPIO DE QUILOMBO
Fone: (49) 3346-3242
Fone: (49) 3346-3311

RESPONSÁVEL TÉCNICO		ANDERSON BATISTI ENGENHEIRO CIVIL CREA/SC 164129/0	
MUNICÍPIO DE QUILOMBO		MUNICÍPIO DE QUILOMBO PROJETO DE LICITAÇÃO	
TÍTULO: CABECEIRA PARA RECEBIMENTO DE KIT DE TRANSIÇÃO			
ENGENHEIRO DA OBRA:	QUILOMBO - SC	ÁREA (m²):	-
COMUNIDADE LINHA NOVO HORIZONTE	PERTENCENTE A EMO 108 E PRÓXIMO A EMO 106	FAZENDA DE OCUPIÇÃO:	-
SOBRE O RIO LAJEADO MANDASSAIA		TAXA DE APROVEITAMENTO:	-
CONTEÚDO:	PLANTA BAIXA PERSPECTIVA	TAXA DE PERMEABILIDADE:	-
CORTE			
SEÇÃO			
VISTA			
PROJETO:	ANTEPROJETO	ESCALA:	INDICADA
LOCAL E DATA:	QUILOMBO - SC, JANEIRO DE 2019.	FRANCA:	01
DESENHISTA:	SANDRO SERAFINI	FRANCA:	01/01
		FUNDAÇÃO DA FRANCHA:	AT
			841 8.284 (total)