

# MAPA DE SITUAÇÃO

ESCALA VISUAL

## LOCAL DE IMPLANTAÇÃO PAVIMENTAÇÃO ASFÁLTICA

Pav. Pedras Irregulares  
Emenda 02

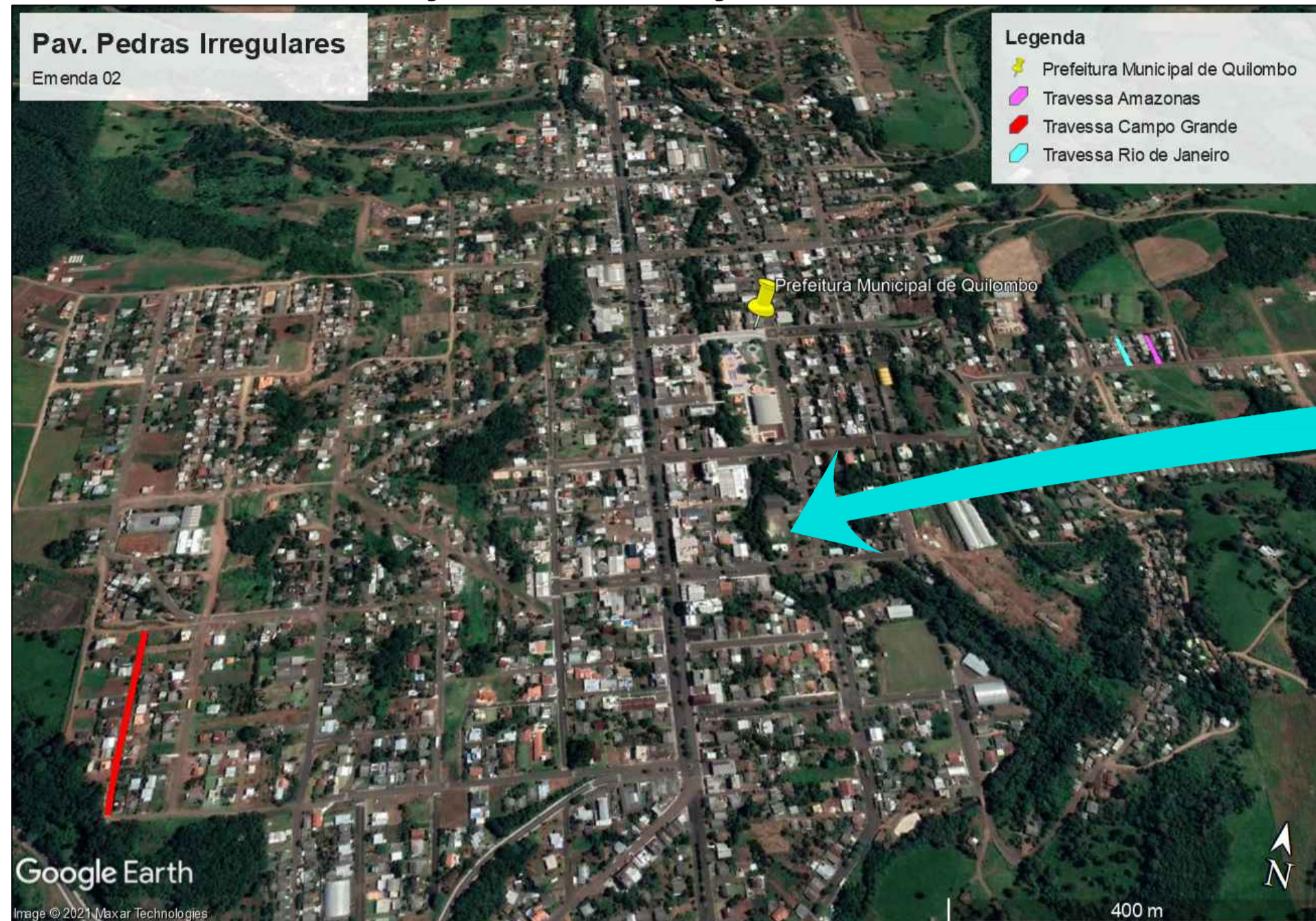

Legenda

- Prefeitura Municipal de Quilombo
- Travessa Amazonas
- Travessa Campo Grande
- Travessa Rio de Janeiro

## MAPA URBANO DE QUILOMBO

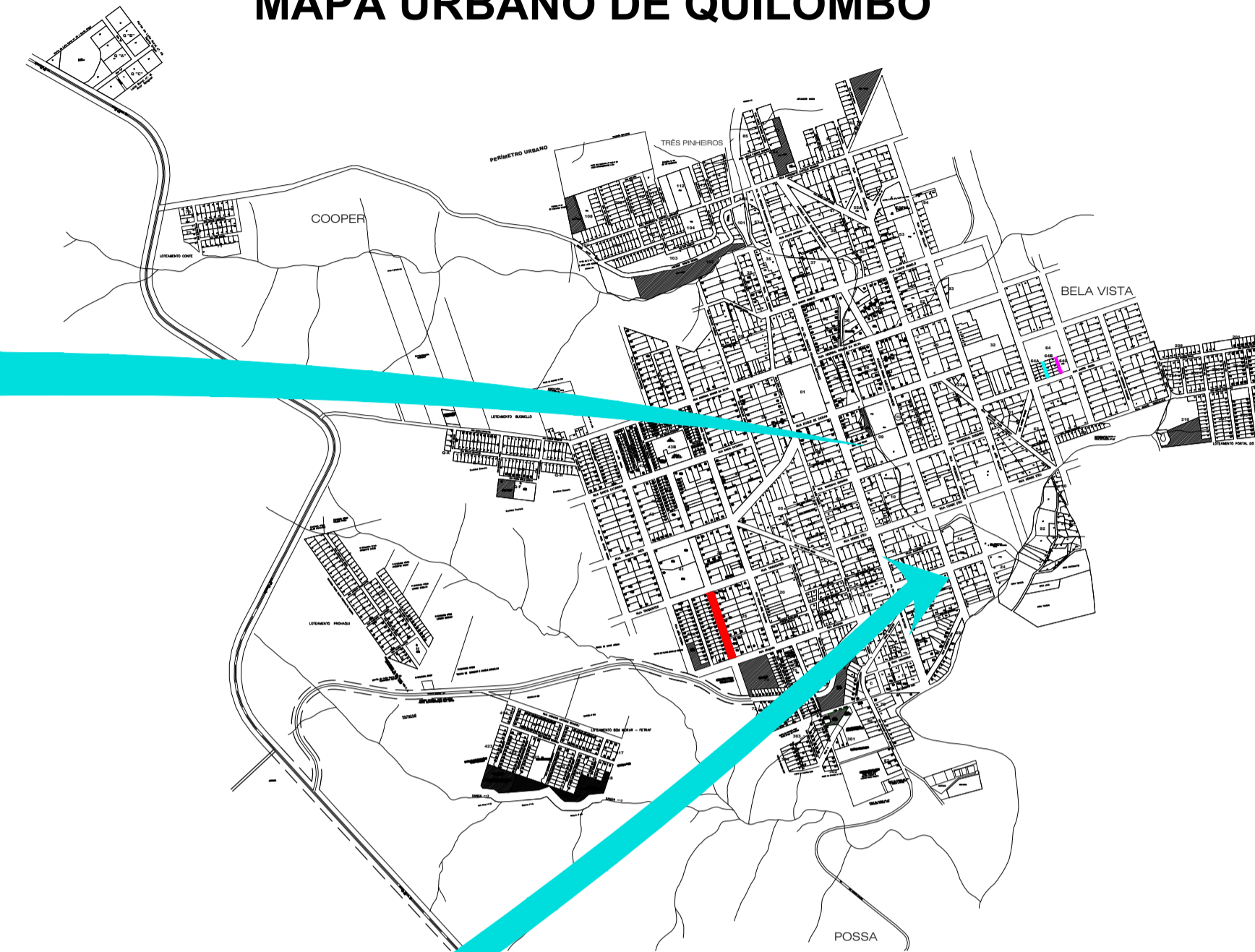

BRASIL

Brasília

Santa Catarina



Quilombo

Florianópolis

## MAPA DE SANTA CATARINA



## PROJETO ARQUITETÔNICO

### PAVIMENTAÇÃO ASFÁLTICA EM CBUQ

TRAVESSA CAMPO GRANDE // TRAVESSA RIO DE JANEIRO // TRAVESSA AMAZONAS

ENDEREÇO: DIVERSAS RUAS  
QUILOMBO - SC

PROPRIETÁRIO: PREFEITURA MUNICIPAL DE QUILOMBO - SC  
CNPJ 03.021.865/0001-61

RESPONSÁVEL TÉCNICO: Engº Civil Amarildo M. Ribeiro - CREA-SC 156004-7

RESPONSÁVEL TÉCNICO: Engº Civil Jean C. Tortelli - CREA-SC 182379-4

DESENHO CAD: Eiveltro Jesus Passini - CFT-01901295907  
Jaison R. dos Santos - CREA-SC 178513-5

DESCRIÇÃO: MAPA DE SITUAÇÃO PRANCHA:  
**ARQ.-01/04**

ÁREAS: 2.054,03m² ESCALA: INDICADA

CONTATO: E-MAIL: amnoroste@amnoroste.org.br - TEL: (49)3344-1991