

01 CORTE LONGITUDINAL  
Escala 1:1000

02 LOCALIZAÇÃO  
Escala 1:1500

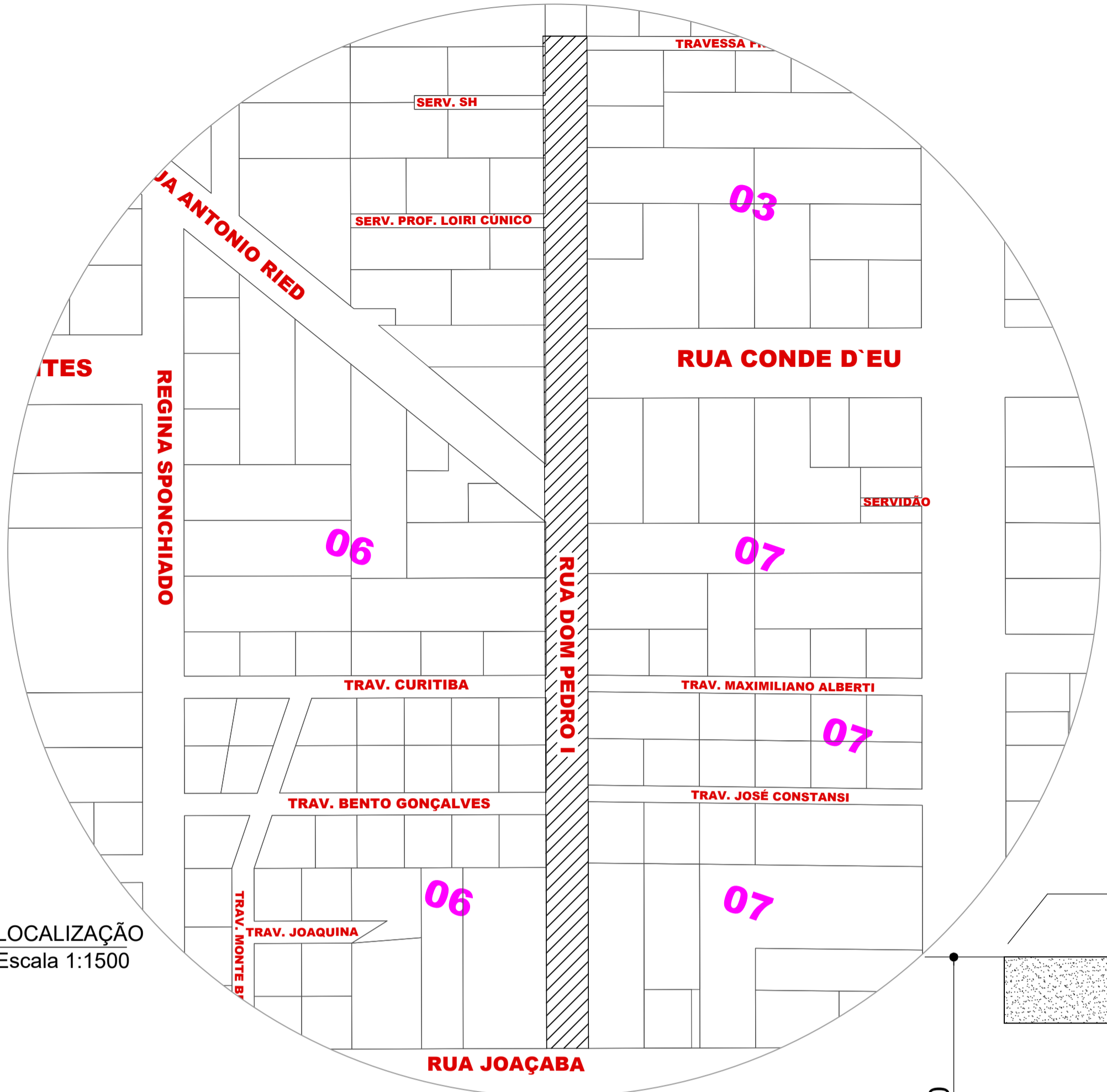

Logradouro	Comp	L	Ir	Canteiro	Área
Rua Dom Pedro I	365,00 m	10,00 m	2,5%	-	3.650,00 m²
TOTAL:					3.650,00 m²

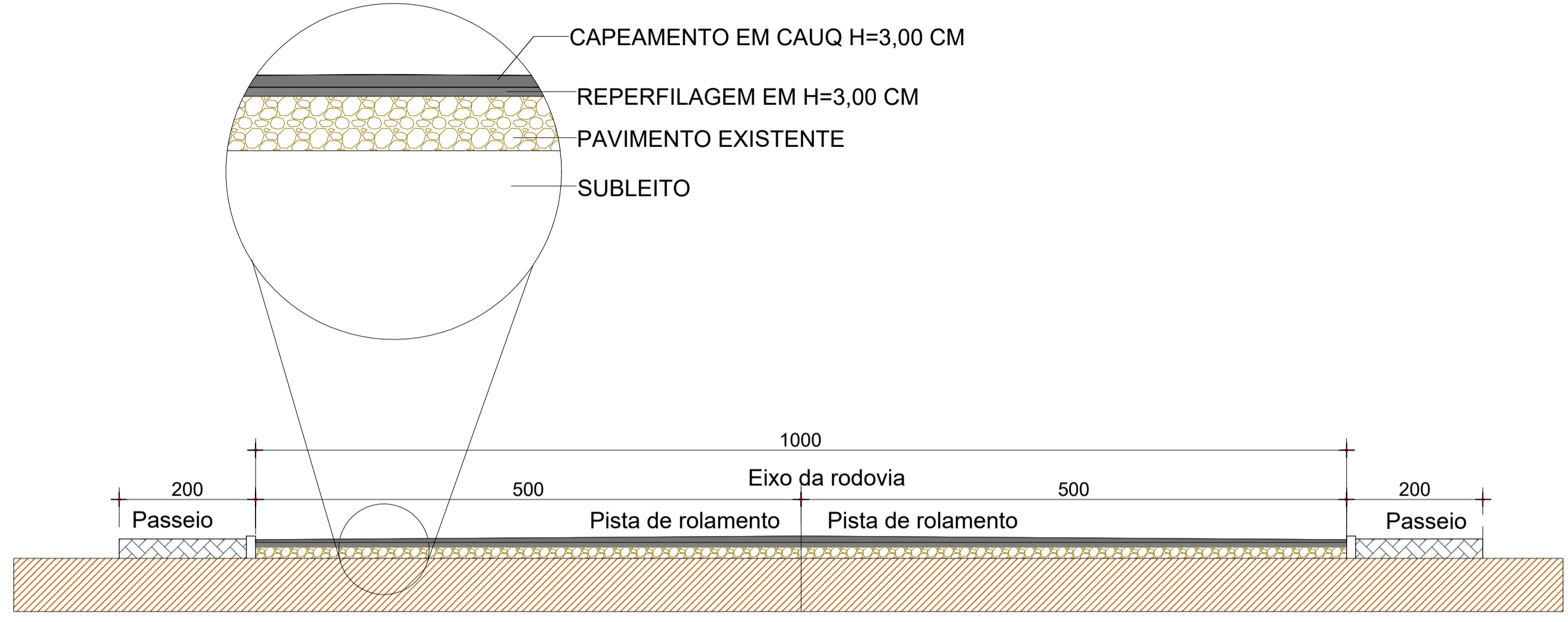

04 PAVIMENTAÇÃO - CORTE  
Sem Escala

LEGENDA

- Meio fio de concreto pré-moldado á executar
- Placa "R19 - Velocidade Máxima Permitida" a instalar
- PARE Placa "R1 - Parada Obrigatória" a instalar

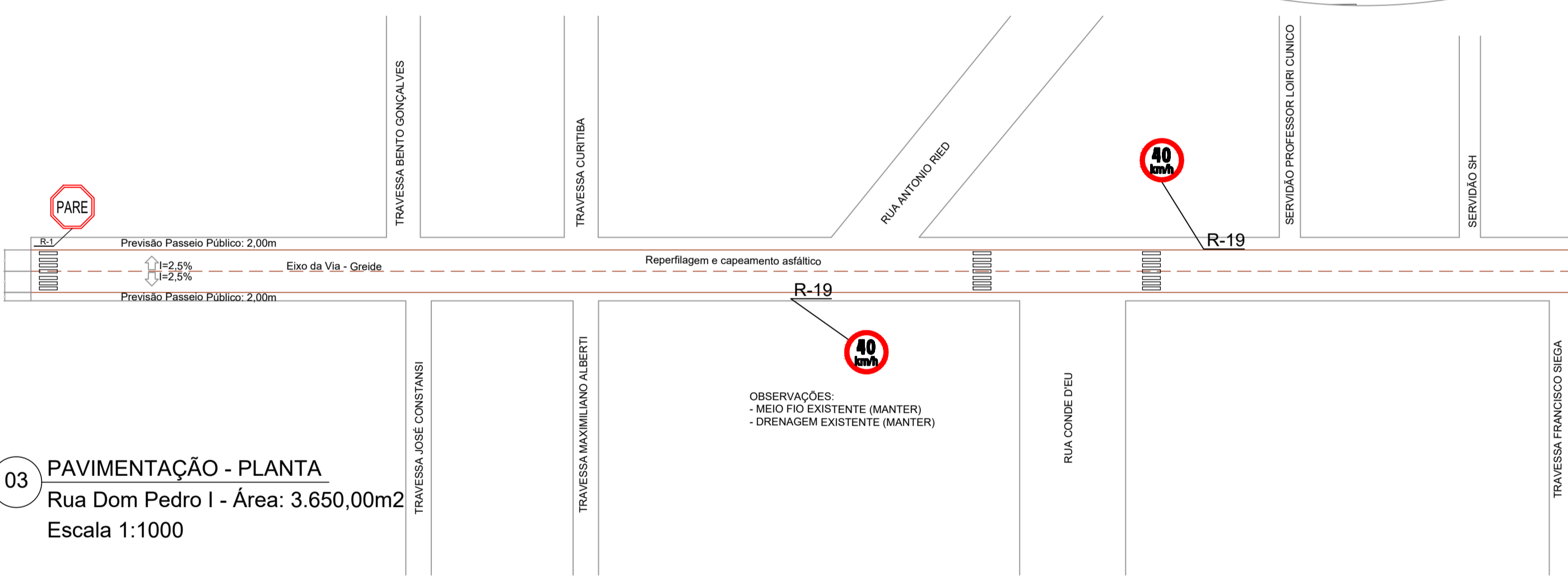

03 PAVIMENTAÇÃO - PLANTA  
Rua Dom Pedro I - Área: 3.650,00m2  
Escala 1:1000

MEIO FIO EM CONCRETO PRÉ-MOLDADO

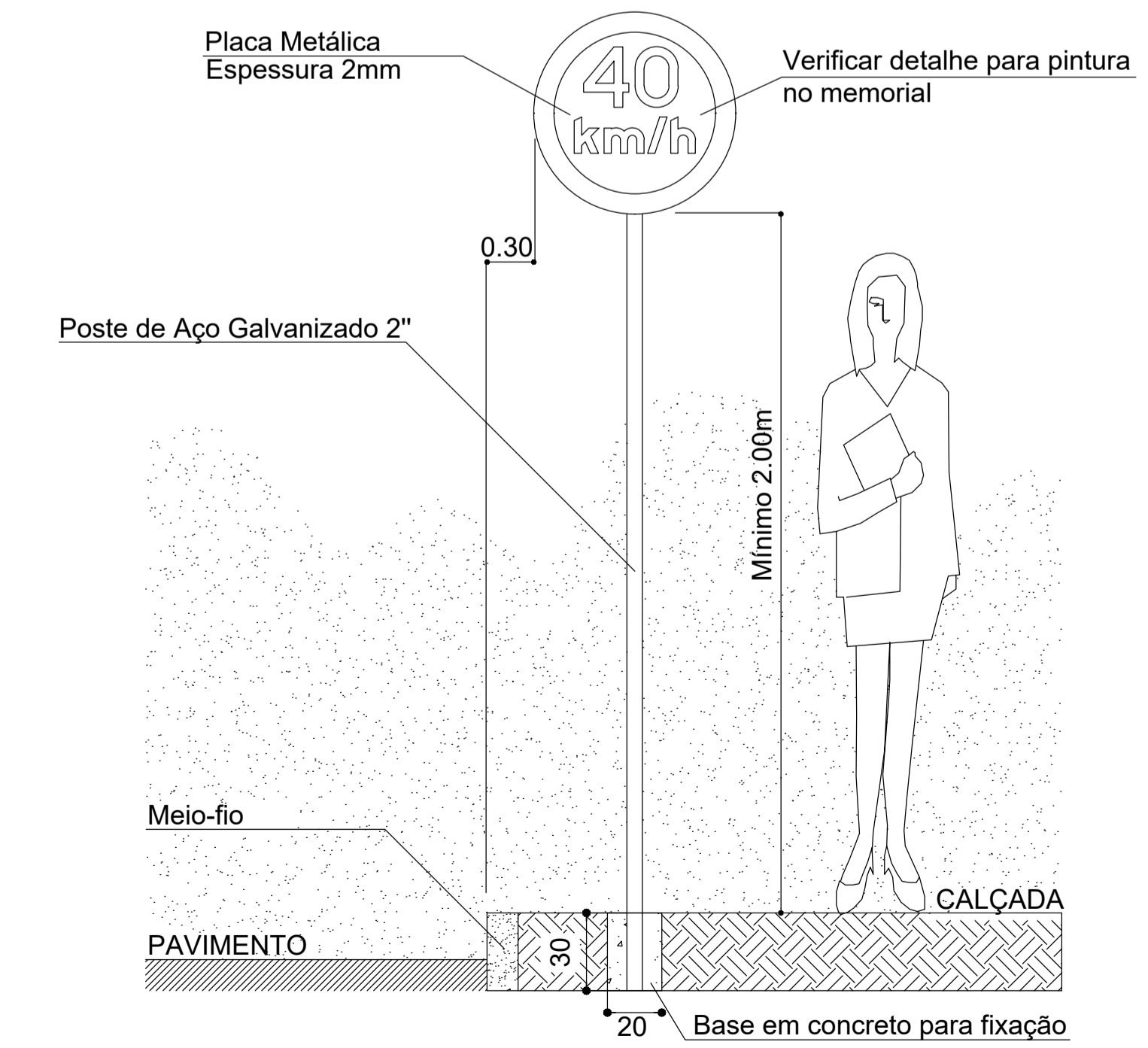

POSICIONAMENTO DE PLACAS  
EM RELAÇÃO AO MEIO-FIO E NÍVEL DO PASSEIO

LINHA DUPLA CONTÍNUA (LFO-3)

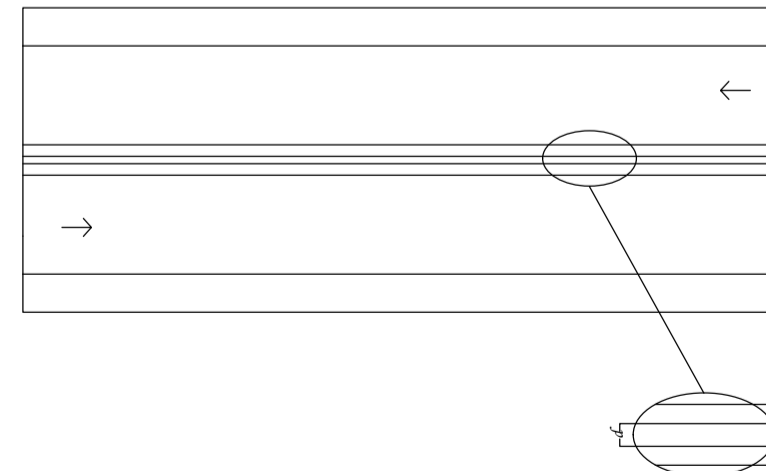

**Definição:** A LFO-3 divide fluxos opostos de circulação, delimitando o espaço disponível para cada sentido e regulamentando os trechos em que a ultrapassagem e os deslocamentos laterais são proibidos para os dois sentidos, exceto para acesso a imóvel limoeiro.

**Dimensões:** A largura (l) das linhas e a distância (d) entre elas é de no mínimo 0,10 m e no máximo de 0,15 m.

LINHA DE BORDO

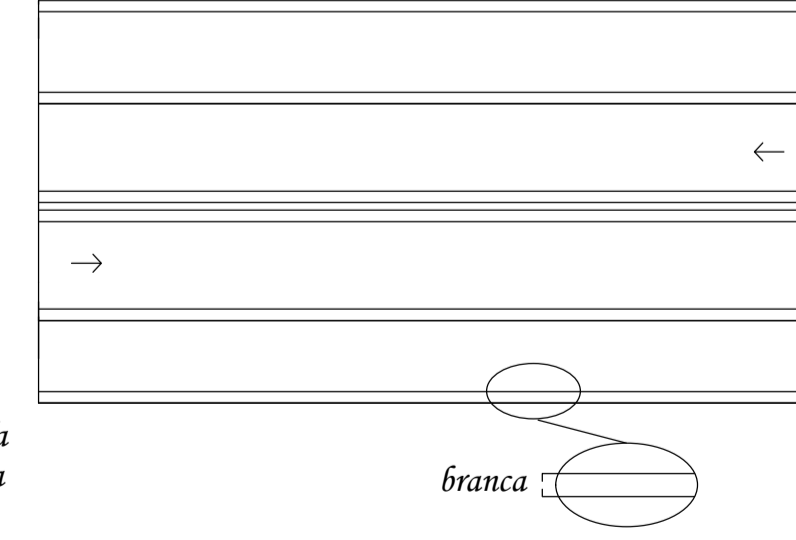

**Definição:** Delimita, através de linha contínua, a parte da pista destinada ao deslocamento dos veículos e parte da pista destinada ao limite do estacionamento, estabelecendo seus limites laterais.

**Dimensões:** A largura da linha varia conforme a velocidade regulamentada na via, conforme quadro a seguir:

VELOCIDADE - v (km/h)	LARGURA DA LINHA - l (m)
v < 80	0,10

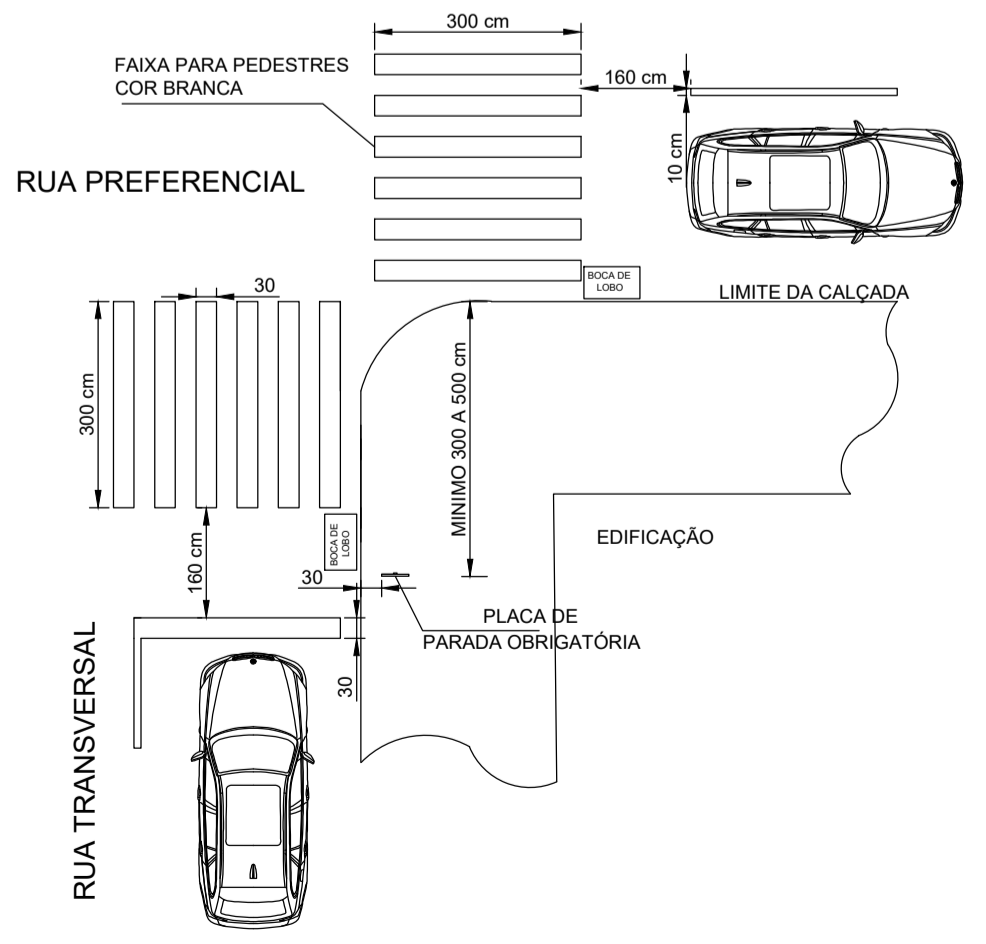

DETALHE POSICIONAMENTO DA PLACA DE PARADA OBRIGATORIA EM RELAÇÃO Á ESQUINA E FAIXA PARA PEDESTRES

**ESTADO DE SANTA CATARINA**  
**MUNICÍPIO DE QUILOMBO**  
Fone: (49) 3346-3242  
Fone: (49) 3346-3311

RESPONSÁVEL TÉCNICO: Anderson Dali Bello ENGENHEIRO CIVIL CREA/SC 125579-8	
MUNICÍPIO DE QUILOMBO PREFEITO MUNICIPAL	
TIPO: PAVIMENTAÇÃO ASFÁLTICA (Trecho 01)	ÁREA (m²): 3.650,00 M²
ENDEREÇO DA OBRA: QUILOMBO - SC RUA DOM PEDRO I CENTRO	TAXA DE OCUPAÇÃO
CONTEÚDO: LOCALIZAÇÃO PLANTA CORTE DETALHES PERFIL DO TERRENO	TAXA DE APROVEITAMENTO
PRONOME:	TAXA DE PERMEABILIDADE
ESCALA: INDICADA	PRANCHA: 01
LOCAL E DATA: QUILOMBO - SC, OUTUBRO DE 2019.	01/01
DESENHISTA:	TAMANHO DA PRANCHA: A1