

Tabela de Coordenadas

Vértice	E(m)	N(m)
P1	340025.3331	7048452.3749
P2	340086.4545	7048361.1990
P3	340108.9952	7048311.8241
P4	340142.9720	7048272.8892
P5	340149.2384	7048210.5900
P6	340134.2128	7048146.8112
P7	340109.6521	7048064.9789
P8	340055.1123	7048039.1296
P9	340056.9524	7048059.9753
P10	340043.7714	7048088.0751
P11	340012.5872	7048142.5657
P12	340003.3948	7048184.6883
P13	339998.4151	7048228.3109
P14	339982.1029	7048258.9048
P15	339963.3100	7048279.4189
P16	339936.7656	7048335.0078
P17	339917.1621	7048364.4458
P18	339893.6450	7048384.7614
P19	339883.3631	7048430.8259
P20	340014.4523	7048446.7883

TABELA DE COORDENADAS DO CONTORNO DA OBRA

Vértice	E(m)	N(m)	Vértice	E(m)	N(m)
01	339991.4626	7048252.4494	16	340063.4150	7048279.9791
02	340023.4274	7048259.9635	17	340050.4137	7048266.0979
03	340033.7614	7048231.7996	18	340038.4458	7048292.6183
04	340050.6598	7048237.9998	19	340026.8716	7048316.3241
05	340059.8565	7048236.8658	20	340002.7988	7048307.4913
06	340097.2944	7048249.6568	21	340014.7348	7048272.0706
07	340113.3974	7048270.5786	22	339986.4846	7048260.6342
08	340110.6999	7048294.1498	23	340111.6000	7048338.5500
09	340101.0305	7048321.0506	24	340132.7323	7048351.7575
10	340101.0316	7048323.4167	25	340125.2607	7048358.8705
11	340102.7238	7048325.5586	E1	340123.7858	7048347.5338
12	340101.7374	7048327.7143			
13	340099.3809	7048324.7151			
14	340096.6384	7048324.0252			
15	340078.1135	7048316.4469			

CONVENÇÕES

- PERÍMETRO
- CONTORNO DA OBRA
- RIO
- CURVAS DE NÍVEL (cota 5m)
- CURVAS DE NÍVEL (cota 1m)

INFORMAÇÕES DE COORDENADAS

PROJEÇÃO UNIVERSAL TRANSVERSA DE MERCATOR - UTM
 SGR: SIRGAS 2000
 MC: 51° W

VÉRTICE: P1
 Lat: 26°40'33.2672" S
 Long: 52°36'27.8863" W
 K: 0.99991590
 CM: 0°43'18.8964"
 Declinação Magnética de: -17°17'13"
 na data: 07/06/18
 com variação anual de: -0'09"54"

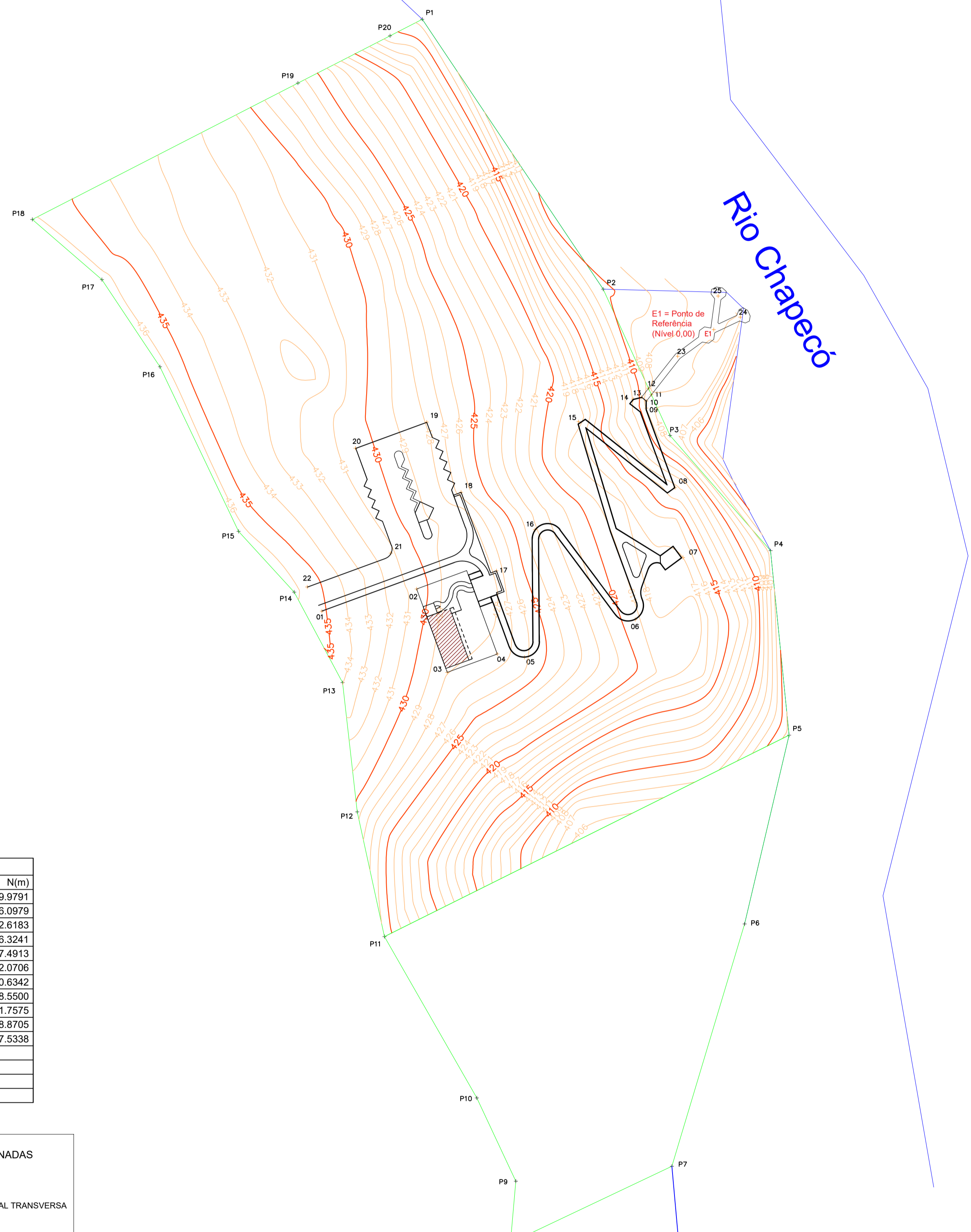

1 IMPLANTAÇÃO
 ESCALA 1:1000

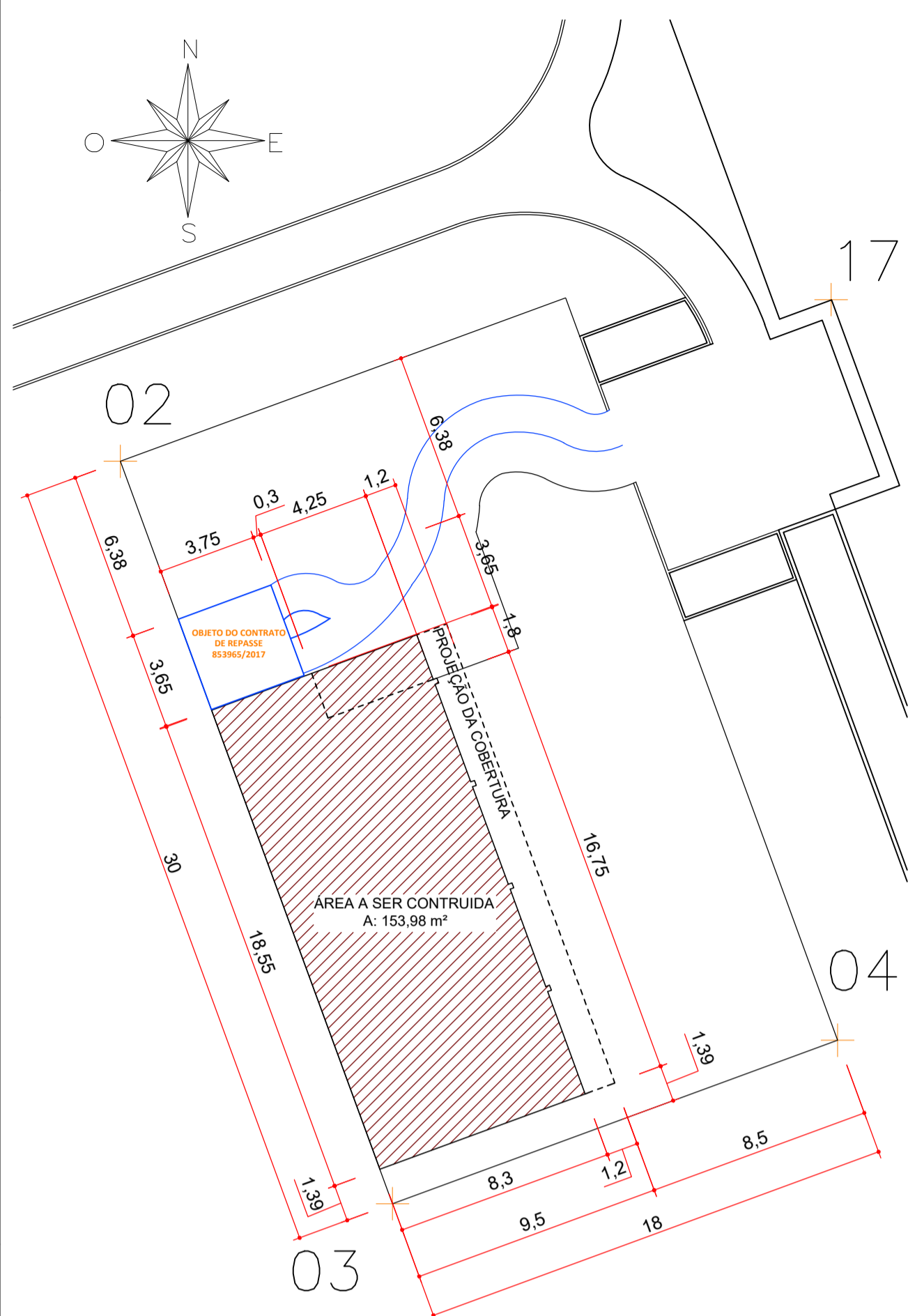

2 LOCAÇÃO
 ESCALA 1:200



ESTADO DE SANTA CATARINA
MUNICÍPIO DE QUILOMBO
 Fone: (49) 3346-3242
 Fone: (49) 3346-3311

RESPONSÁVEL TÉCNICO:
 CLEISON ZOTTIS
 ENGENHEIRO CIVIL
 CREA/SC: 15293-9

MUNICÍPIO DE QUILOMBO
 SILVANO DE PARIZ
 PREFEITO MUNICIPAL

TIPO: **PROJETO ARQUITETÔNICO**

ENDEREÇO DA OBRA: QUILOMBO - SC, LINHA SALTO SAUDADES, CHÁCARA N° 59
 ÁREA (m²): 153,98 m²
 TAXA DE OCUPAÇÃO: -
 ÍNDICE APROVEITAMENTO: -
 TAXA DE PERMEABILIDADE: -

CONTEÚDO: PLANTA DE IMPLANTAÇÃO, PLANTA DE LOCAÇÃO

PROJETO: CENTRO COMERCIAL SALTO SAUDADES
 ESCALA: INDICADA
 PRANCHA: **01**
 01/08

LOCAL E DATA: JULHO DE 2019
 QUILOMBO-SC, CEP: 89850-000
 BAIRRO CENTRO, RUA DUQUE DE CAXIAS, N° 165

DESENHISTA: SANDRO SERAFINI
 TAMANHO DA PRANCHA: A1
 841 X 594 (mm)