

LOCALIZAÇÃO

ESCALA 1:750

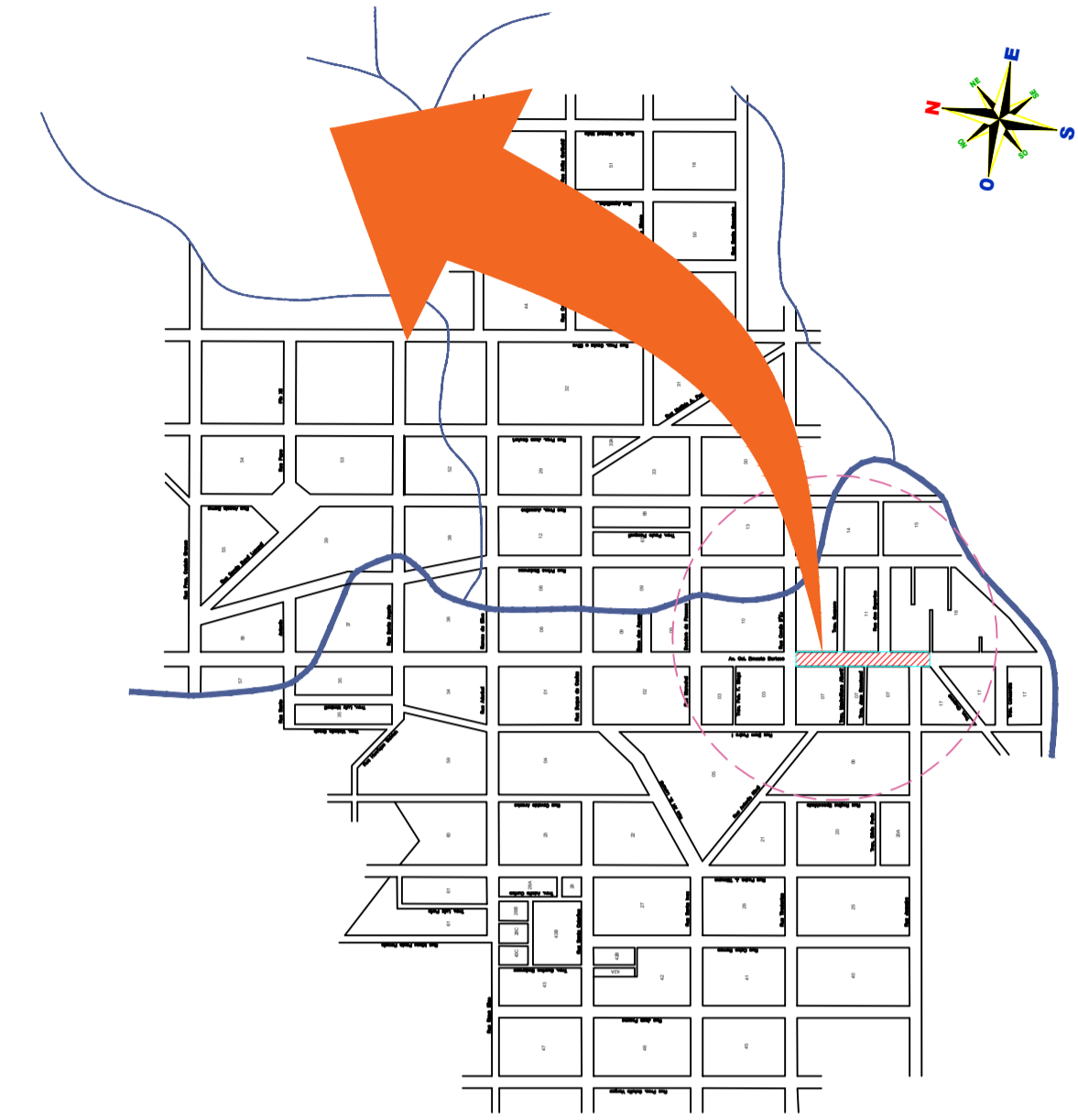

LOCALIZAÇÃO

ESCALA Sem Escala

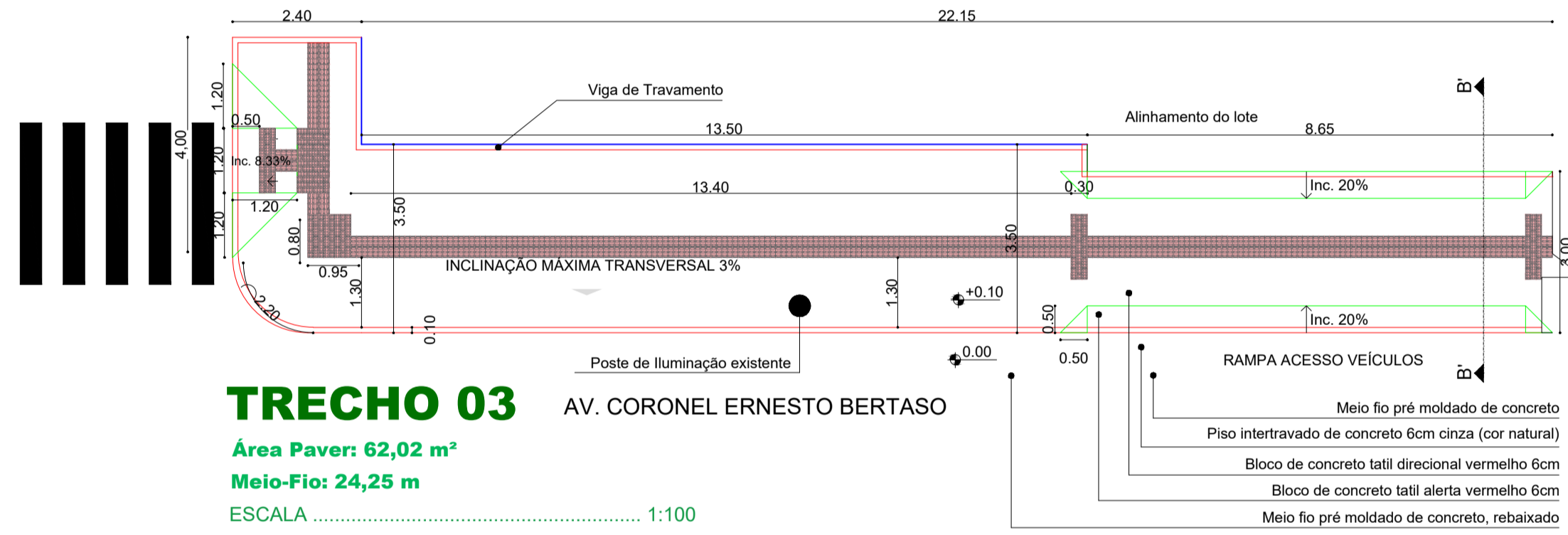

TRECHO 03 AV. CORONEL ERNESTO BERTASO

Área Paver: 62,02 m²
Meio-Fio: 24,25 m

ESCALA 1:100

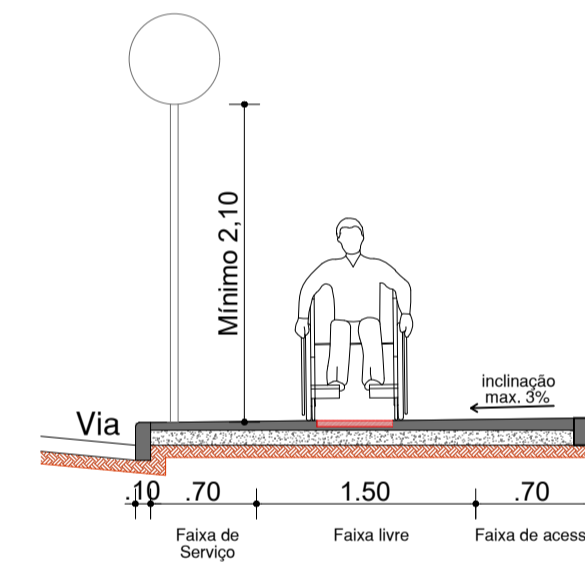

Corte AA'

ESCALA 1:50

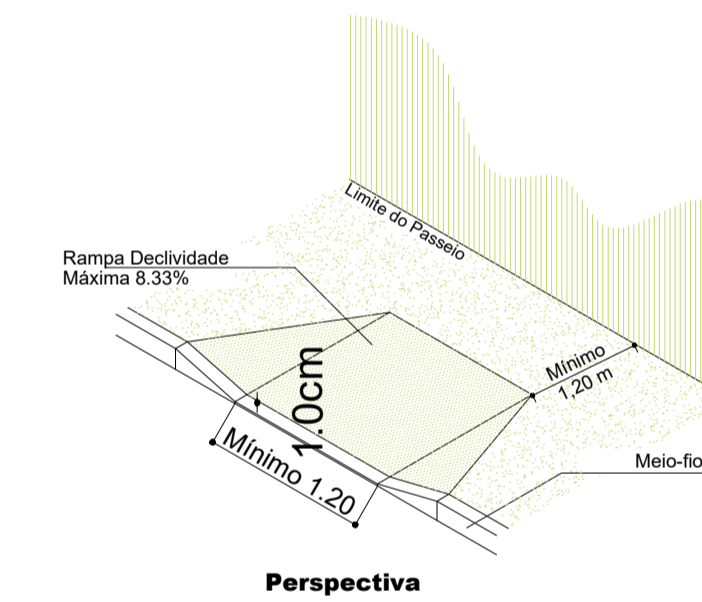

Perspectiva

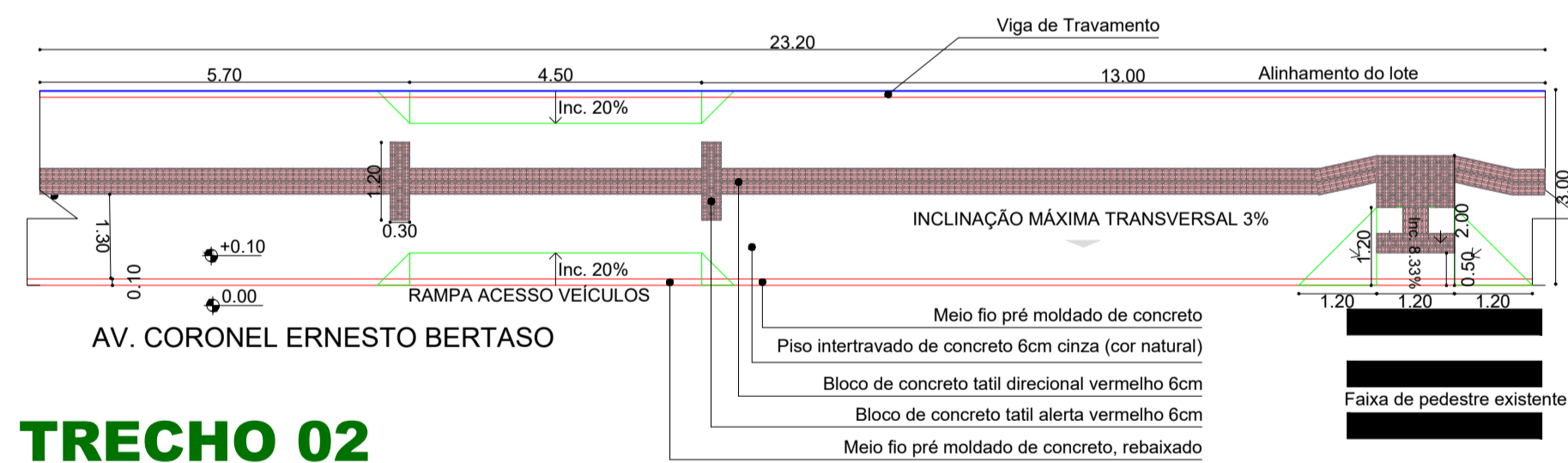

TRECHO 02 AV. CORONEL ERNESTO BERTASO

Área Paver: 64,96 m²
Meio-Fio: 23,20 m

ESCALA 1:100

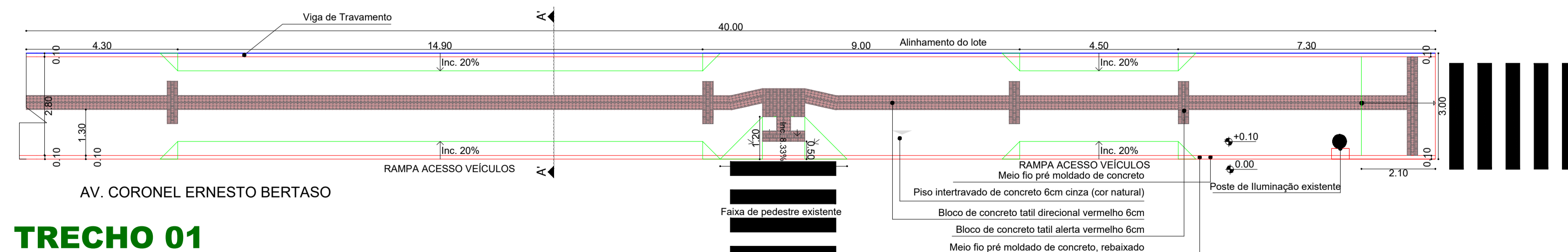
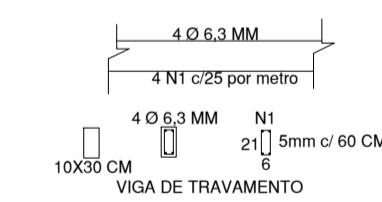

TRECHO 01 AV. CORONEL ERNESTO BERTASO

Área Paver: 112,00 m²
Meio-Fio: 40,00 m

ESCALA 1:100

NOTAS:

ESTADO DE SANTA CATARINA MUNICÍPIO DE QUILOMBO Fone: (49) 3346-3242 Fone: (49) 3346-3311	RESPONSÁVEL TÉCNICO:	Cleilson Zolli ENGENHEIRO CIVIL CREA/SC 152931-9
	MUNICÍPIO DE QUILOMBO:	MUNICÍPIO DE QUILOMBO PREFEITO MUNICIPAL
TIPO:		
ENDEREÇO DA OBRA:	QUILOMBO - SC AVENIDA CORONEL ERNESTO BERTASO CENTRO	ÁREA (m ²): 379,87M ²
CONTEÚDO:	LOCALIZAÇÃO PLANTAS	TAXA DE OCUPAÇÃO: -
PROJETO:	ESCALA: INDICADA	TAXA DE APROVEITAMENTO: -
LOCAL E DATA:	QUILOMBO - SC, MARÇO DE 2019.	TAXA DE PERMEABILIDADE: -
DESENHISTA:		PRANCHA: 01 01/03
		TAMANHO DA PRANCHA: A1