

AVENIDA PRIMO ALBERTO BODANESE

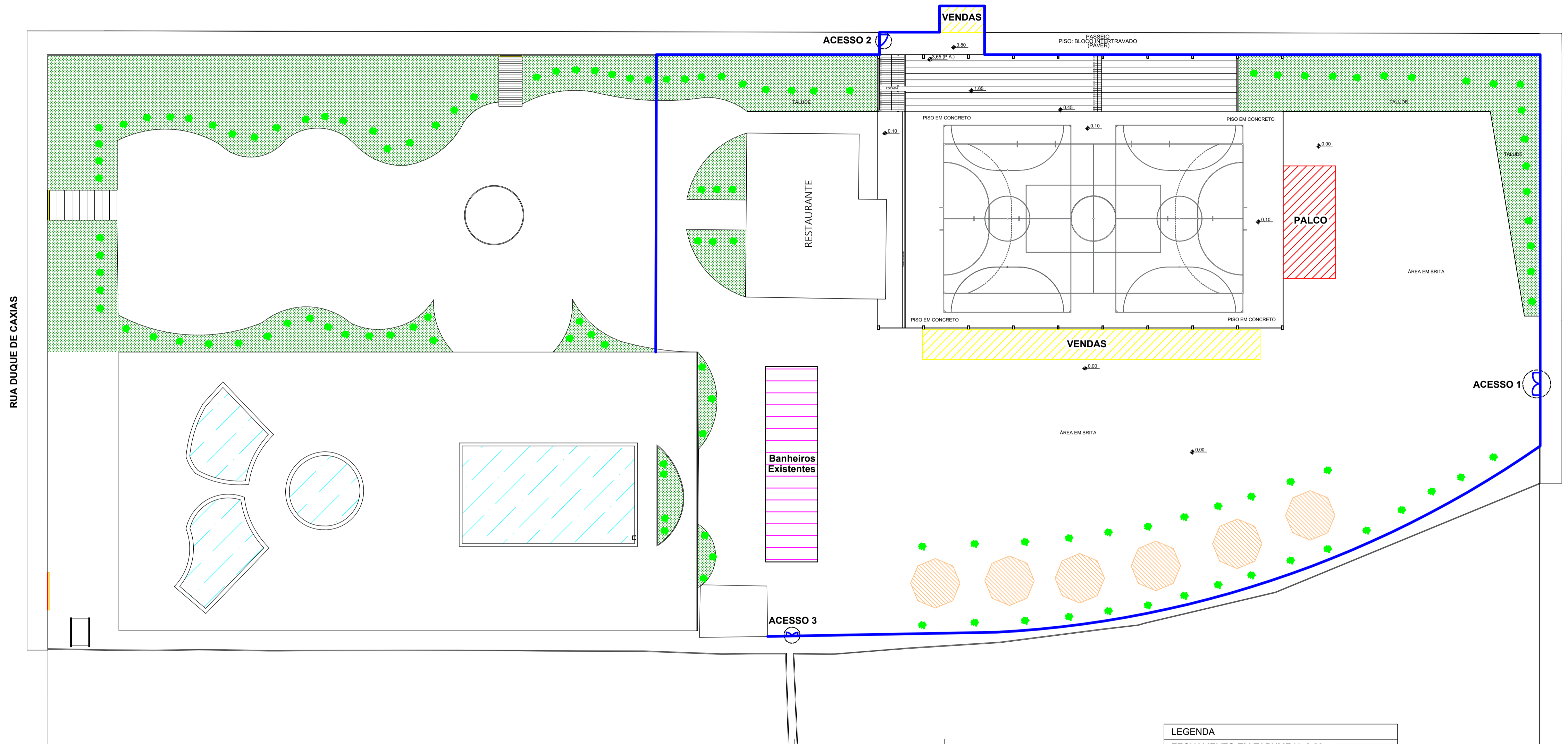

QUADRA 09

LEGENDA	
FECHAMENTO EM TAPUME H=2,20m	
ÁREA PARA VENDAS	
ÁREA PARA PALCO DE SHOW	
BANHEIROS	

ITEM	QUANTIDADE
FECHAMENTO EM TAPUME H=2,20m	330 metros
ÁREA PARA VENDAS	200 m ²
ÁREA PARA PALCO DE SHOW	105 m ²

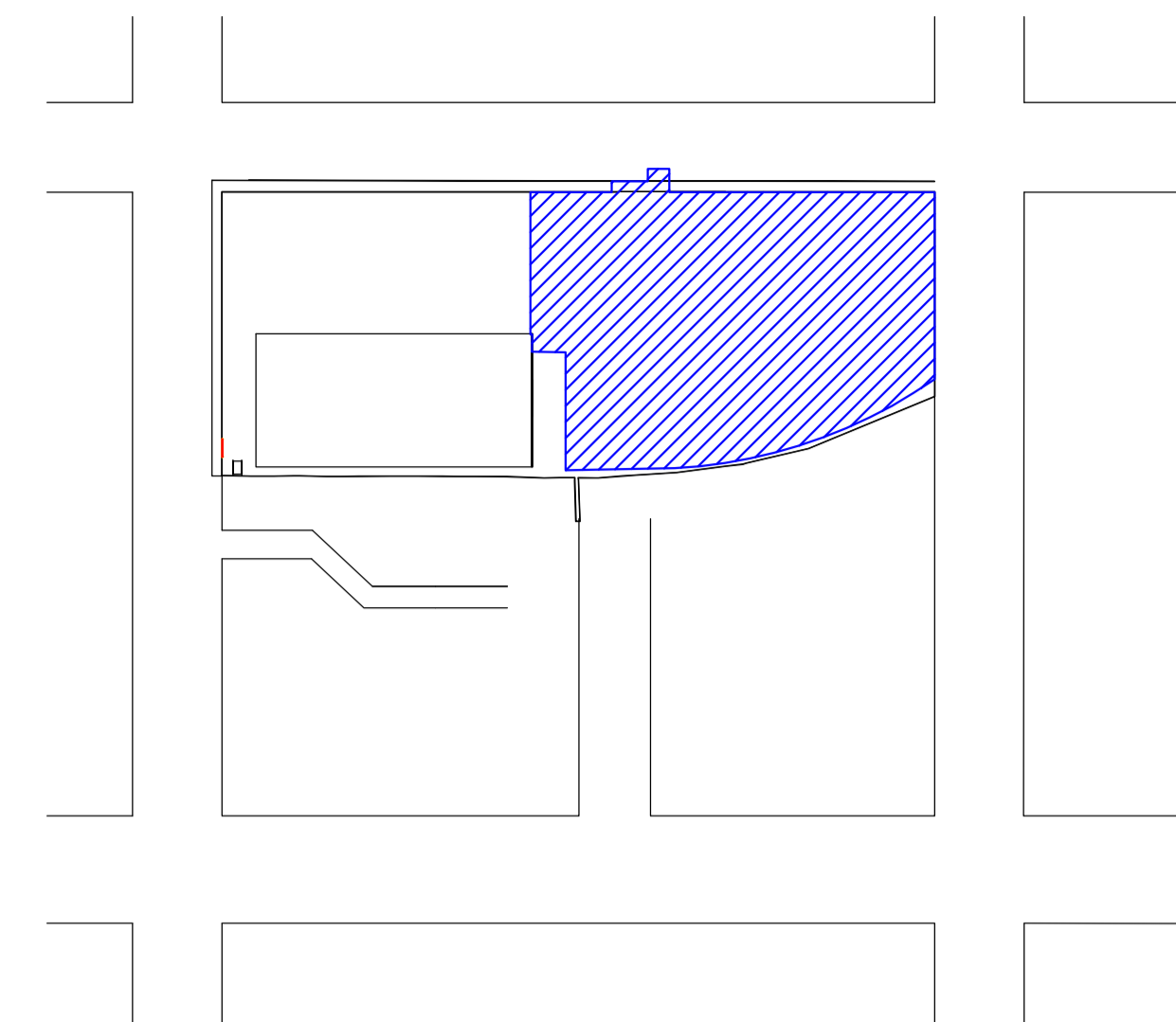

ÁREA LOCADA

NOTAS:

ESTADO DE SANTA CATARINA MUNICÍPIO DE QUILOMBO	RESPONSÁVEL TÉCNICO:	ÁREA (m ²):
	MUNICÍPIO DE QUILOMBO:	TAMANHO DA PRANCHA:
	ENDEREÇO DA OBRA:	ESCALA:
	CONTEÚDO:	TIPO:
PRONTO:	ILUSTRATIVO	PRANCHA:
LOCAL E DATA:	QUILOMBO - SC, NOVEMBRO DE 2018.	02
CONTATO:	PREFEITURA MUNICIPAL TEL: (49) 3346-3242	02/02