

PLANTA DE COBERTURA
ESCALA 1:125

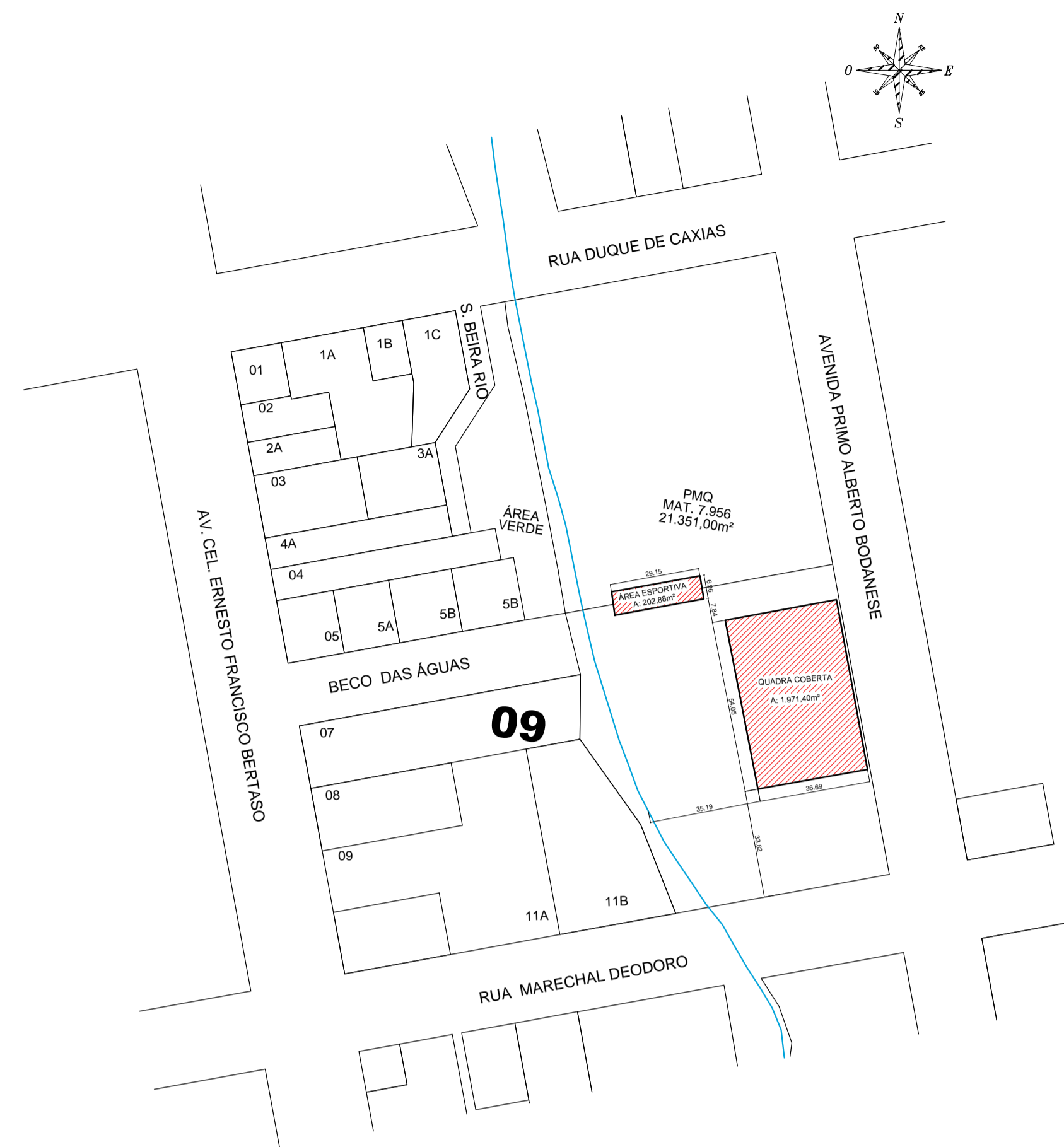

PLANTA DE SITUAÇÃO E LOCAÇÃO
Escala 1/1000

QUADRO DE ÁREAS			
ÁREA DO TERRENO: 21.351,00 m ²			
ÁREA COBERTURA:	2.131,06 m ²	TAXA DE OCUPAÇÃO:	9,23 %
ÁREA CONSTRUÍDA:	1.971,40 m ²	COEFICIENTE DE APROVEITAMENTO:	0,09
ÁREAS EDIFICAÇÕES			
BLOCO	ÁREAS		
QUADRA POLIESPORTIVA	800,00 m ²		
CIRCULAÇÕES	654,78 m ²		
ÁREA TOTAL REFORMA		1.454,78 m ²	

MUNICÍPIO DE QUILOMBO			
DESCRIÇÃO: Reforma - Quadra poliesportiva Coberta	ESCALA: Indicada	DATA: Janeiro/2018	
ENDEREÇO DA OBRA: Avenida Primo Alberto Bodanese	N. DO PROJETO: 1.000	ÁREA: 1.454,78m ²	DESENHISTA: Taize
CONTEÚDO: Quadra poliesportiva coberta	RESPONSÁVEL TÉCNICO PELO PROJETO: Taize Ferri Bodanese Arquiteta e Urbanista CAUBR A73287-7	PRANCHAS: 01/03	ARQUIVO: quadracob.dwg