

MAPA DE SITUAÇÃO

ESCALA VISUAL

LOCAL DE IMPLANTAÇÃO DA ESCOLA RURAL

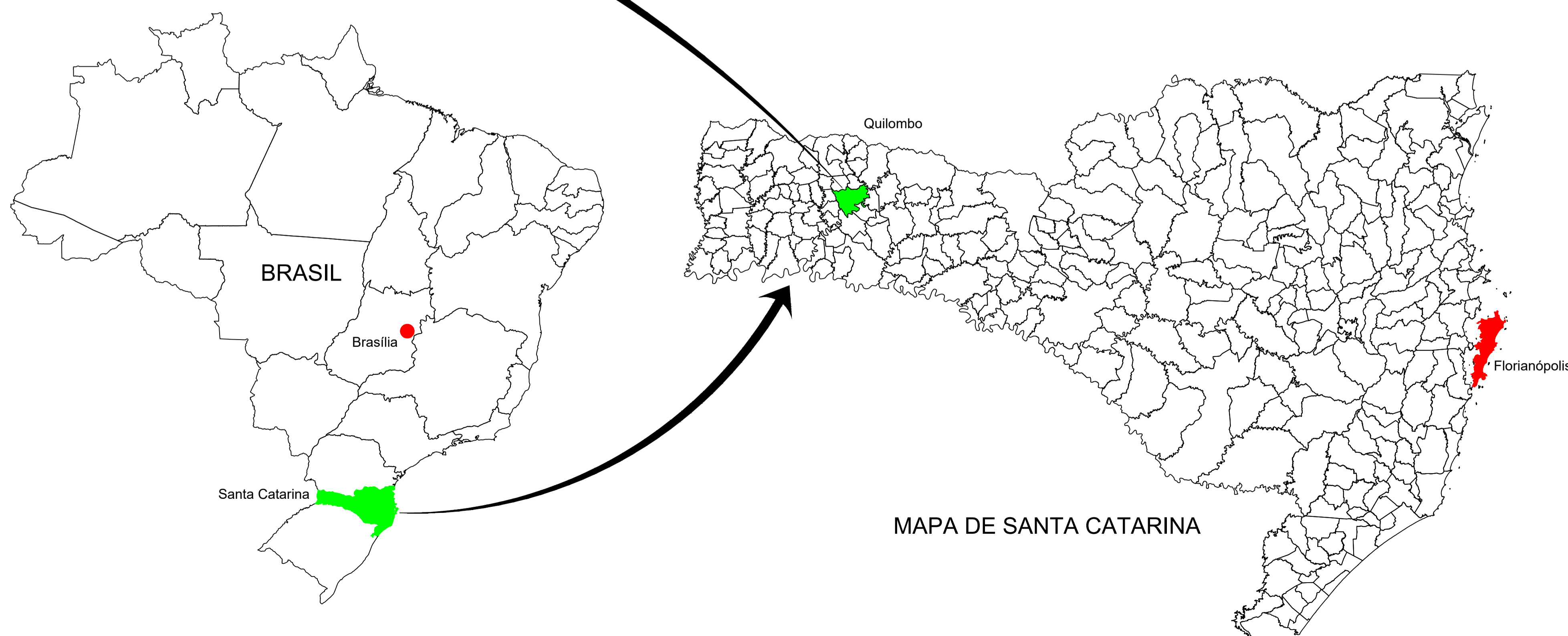

MAPA DE SANTA CATARINA

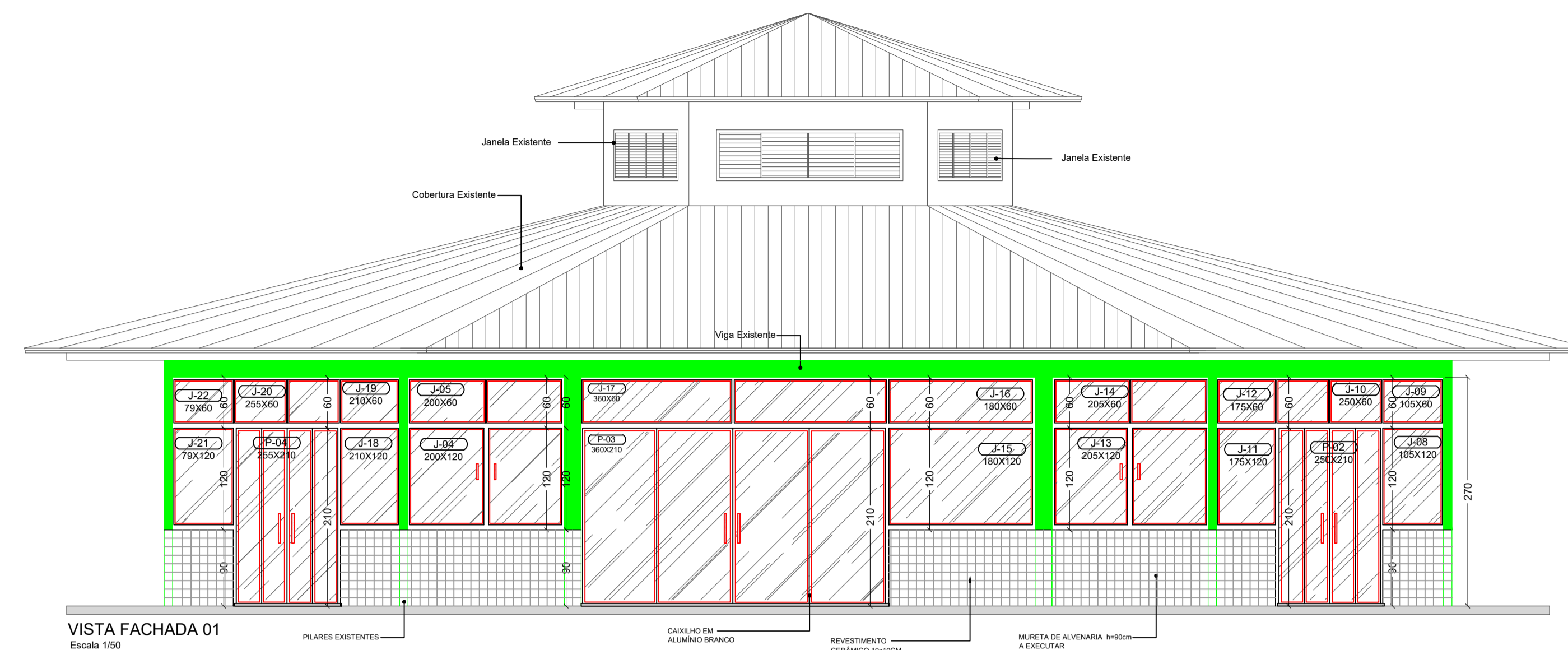

VISTA FACHADA 01
Escala 1:50



PROJETO ARQUITETÔNICO

FECHAMENTO ÁREA CENTRAL ESCOLA RURAL

ENDEREÇO:	ÁREA RURAL - QUILOMBO - SC
PROPRIETÁRIO:	PREFEITURA MUNICIPAL DE QUILOMBO - SC CNPJ: 83.021.865/0001-61
RESPONSÁVEL TÉCNICO:	Engº Civil Jean C. Tortelli - CREA-SC 182379-4
RESPONSÁVEL TÉCNICO:	Engº Civil Amarildo M. Ribeiro - CREA-SC 156004-7
RESPONSÁVEL TÉCNICO:	Engº Eletricista Charlan Smaniotta Luzzatto - CREA-SC 127695-8
DESENHO CAD:	Eliveltro Jesus Passini - CFT-01901295907
DESCRIÇÃO	PLANTA DE PAGINAÇÃO PLANTA DE SITUAÇÃO
PRANCHA:	03/03-ARQ
ÁREA TOTAL:	418,55m²
ESCALA:	INDICADA
CONTATO:	E-MAIL: amnoroste@amnoroste.org.br - TEL: (49)3344-1991