

Anexo I - Decreto Municipal nº 211/2021, de 06 de julho de 2021.

TABELA DE AZIMUTES, DISTÂNCIAS E COORDENADAS

LADOS	AZIMUTE	DISTÂNCIA	COORDENADAS UTM
Vértices	Vértices	metros	E metros / N metros
1	133°19'16"	37,15	32924,814 / 7041463,529
2	167°42'34"	65,65	32958,788 / 7041389,386
3	264°49'04"	50,06	329490,456 / 7041376,346
4	264°49'04"	200,24	329297,131 / 7041324,187
5	320°39'43"	5,49	329293,640 / 7041328,424
6	74°54'04"	142,33	328431,054 / 7041365,499
7	347°27'50"	87,04	328412,161 / 7041450,466
8	71°33'31"	35,06	328445,424 / 7041461,657
9	71°33'31"	55,20	328497,788 / 7041479,019

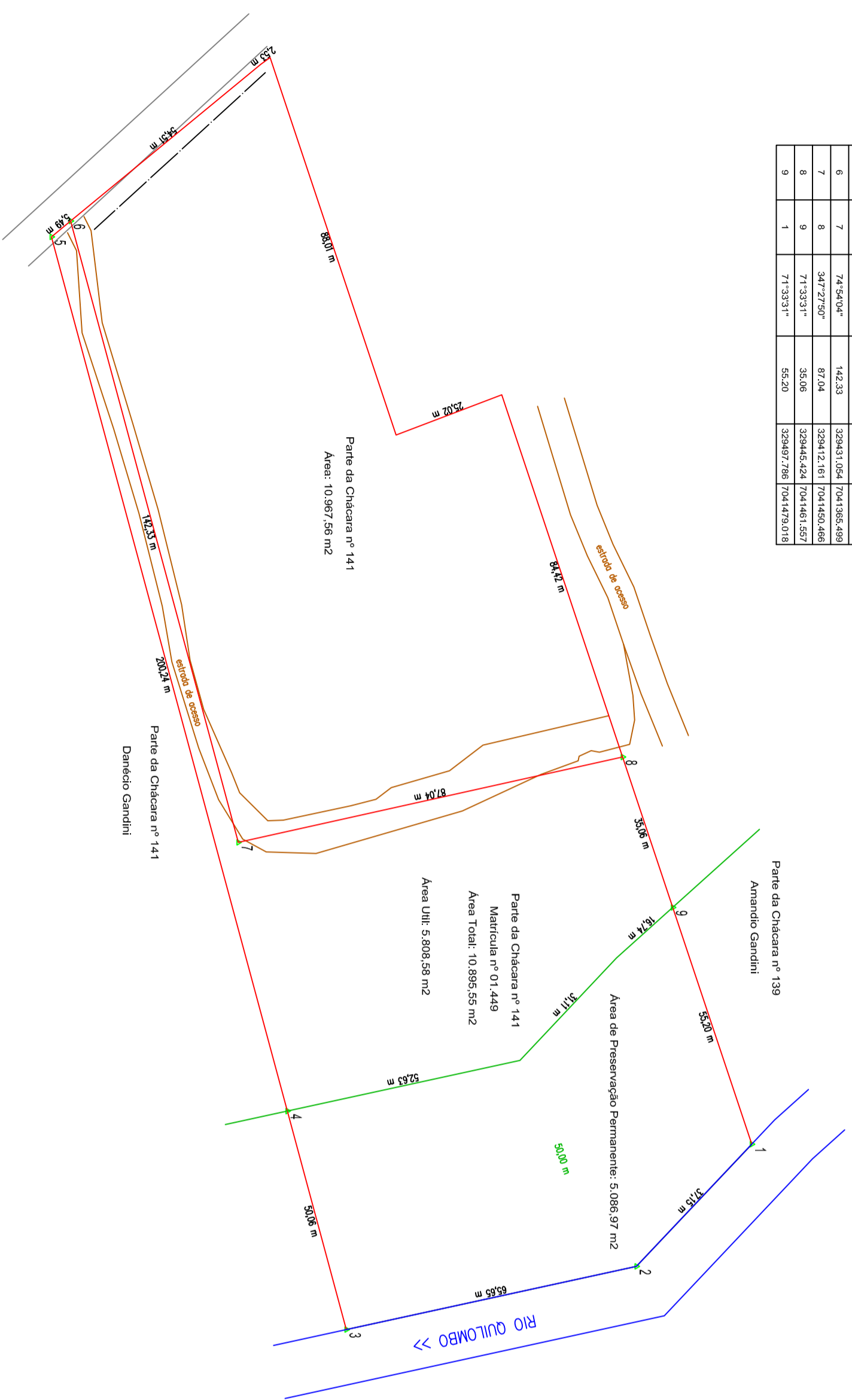
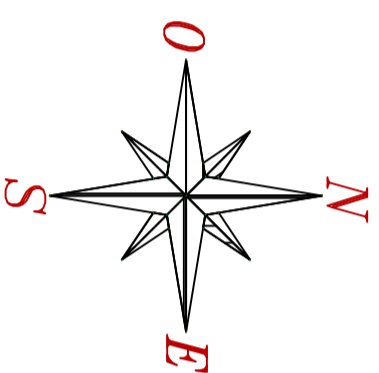

**BATISTELLO**

SERVIÇOS AMBIENTAIS E TOPOGRÁFICOS

AVENIDA NENEU RAMOS - 75D - SL 1006 - CENTRO - CHAPECO - SC

CEP: 83.021-865

REG: 2598-2924 - 29989-2903

LEVANTAMENTO PLANIMÉTRICO CADASTRAL DE ÁREA PARA ESTUDO DE DESAPROPRIAÇÃO

LOCAL: ESTRADA BARRA DO QUILOMBO - QUILOMBO - SC

PROPRIETÁRIO: MUNICÍPIO DE QUILOMBO

DATA: 02/07/2021

ESCALA: 1:1000

DISTÚLO: SIRGAS2000

LEVANTAMENTO

A2

MUNICÍPIO DE QUILOMBO  
CNPJ 83.021.865/0001-61

WILSON ODIR HORBACH  
ENC. APR - 094/92 063139-5