

PERFIL LONGITUDINAL
ESCALAS H 1:1.500

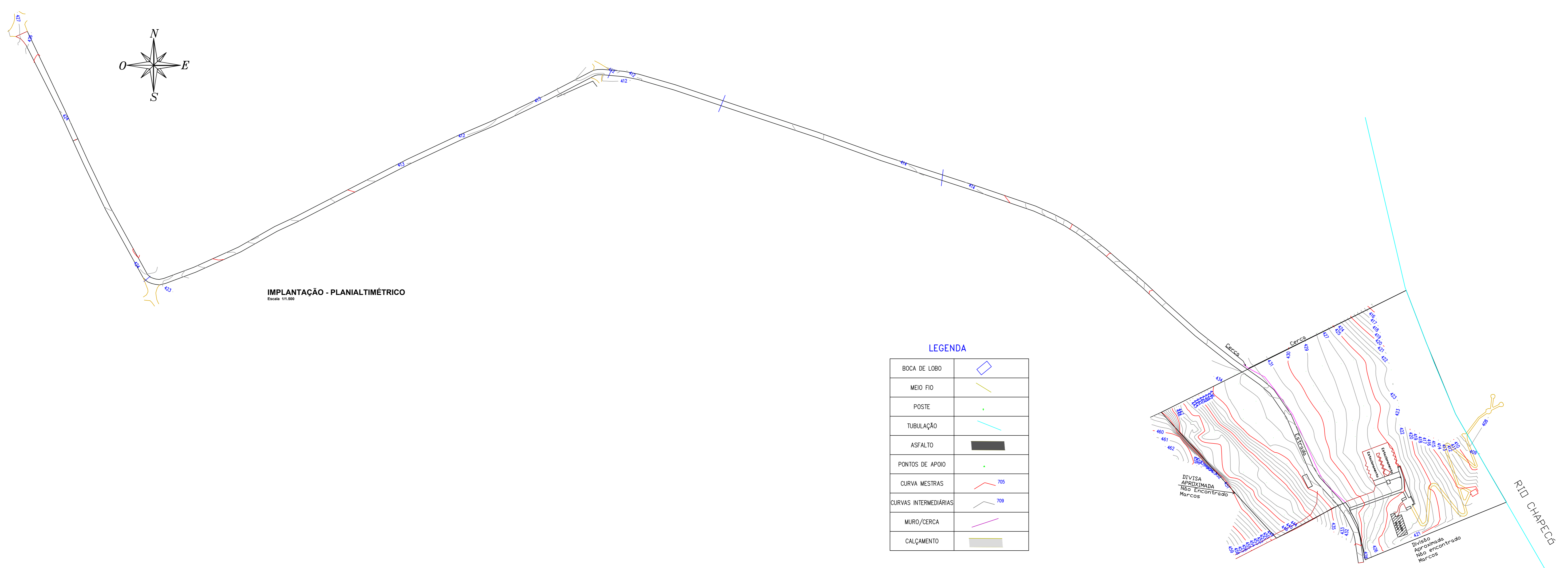

LEGENDA

BOCA DE LOBO	
MEIO FIO	
POSTE	
TUBULAÇÃO	
ASFALTO	
PONTOS DE APOIO	
CURVA MESTRAS	
CURVAS INTERMEDIÁRIAS	
MURO/CERCA	
CAÇAMENTO	

APROVAÇÃO/CARIMBO:

AM NOROESTE
ASSOCIAÇÃO DOS MUNICÍPIOS DO NOROESTE DE SANTA CATARINA

PROJETO: **ARQUITETÔNICO**

OBRA: **PAVIMENTAÇÃO ASFÁLTICA SOBRE LEITO NATURAL COM. Lª SALTO SAUDADE**

ENDEREÇO: COMUNIDADE LINHA SALTO SAUDADE
ÁREA RURAL - QUILOMBO-SC

PROPRIETÁRIO: PREFEITURA MUNICIPAL DE QUILOMBO - SC
CNPJ 03.021.885/0001-61

RESPONSÁVEL TÉCNICO: Engº Civil Amarildo M. Ribeiro - CREA-SC 156004-7

RESPONSÁVEL TÉCNICO: Engº Civil Jean C. Torfelli - CREA-SC 182379-4

RESPONSÁVEL TÉCNICO: Engº Eletricista Charlan Smaniotto Luzzatto - CREA-SC 127895-8

DESENHO CAD: Elivroto Jesus Passini - CFT-01901295907

DESCRIÇÃO: IMPLANTAÇÃO - PLANALTIMÉTRICO
PERFIL LONGITUDINAL
LEGENDA

PRANCHA: **ARQ-03/03**

ÁREA TOTAL: INDICADA ESCALA: INDICADA

CONTATO: E-MAIL: amnoroste@amnoroste.org.br - TEL: (49)3344-1991