

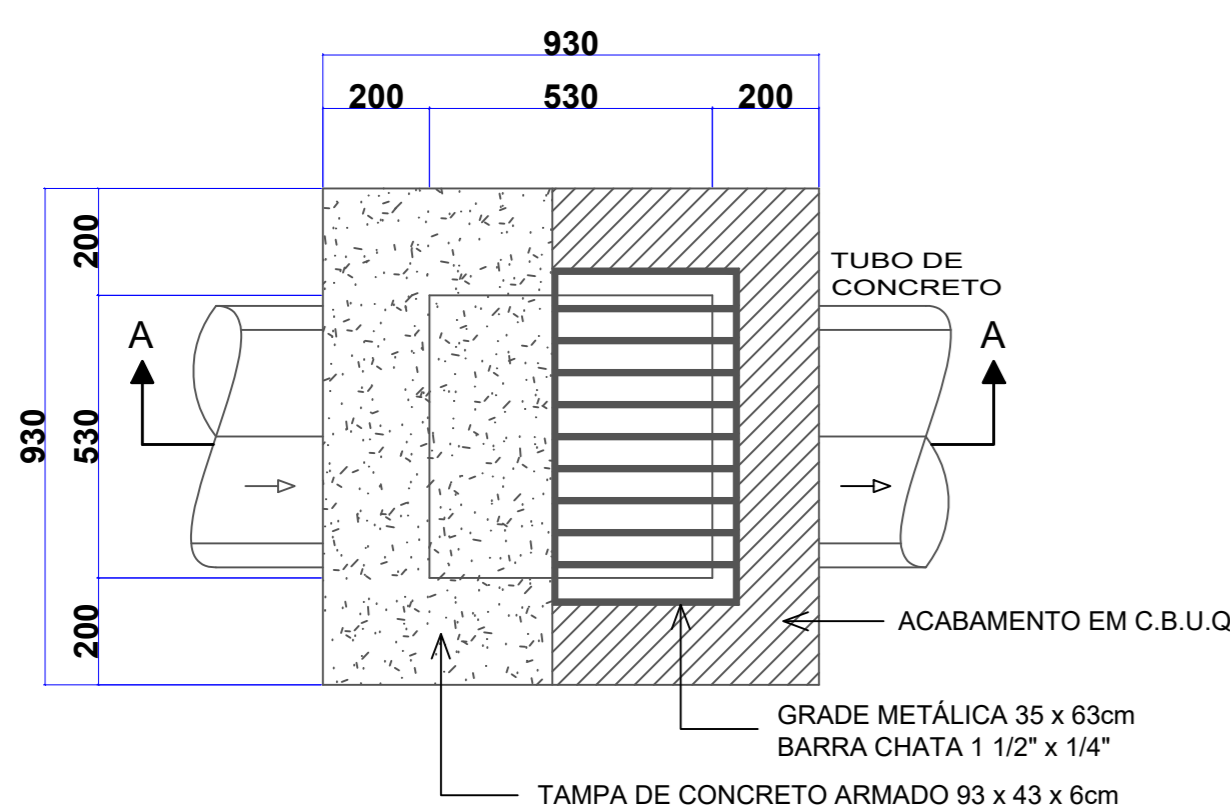

5 ø6.3 c/9 L=37
DET. ARMADURA DA TAMPA
ESC.: 1/20

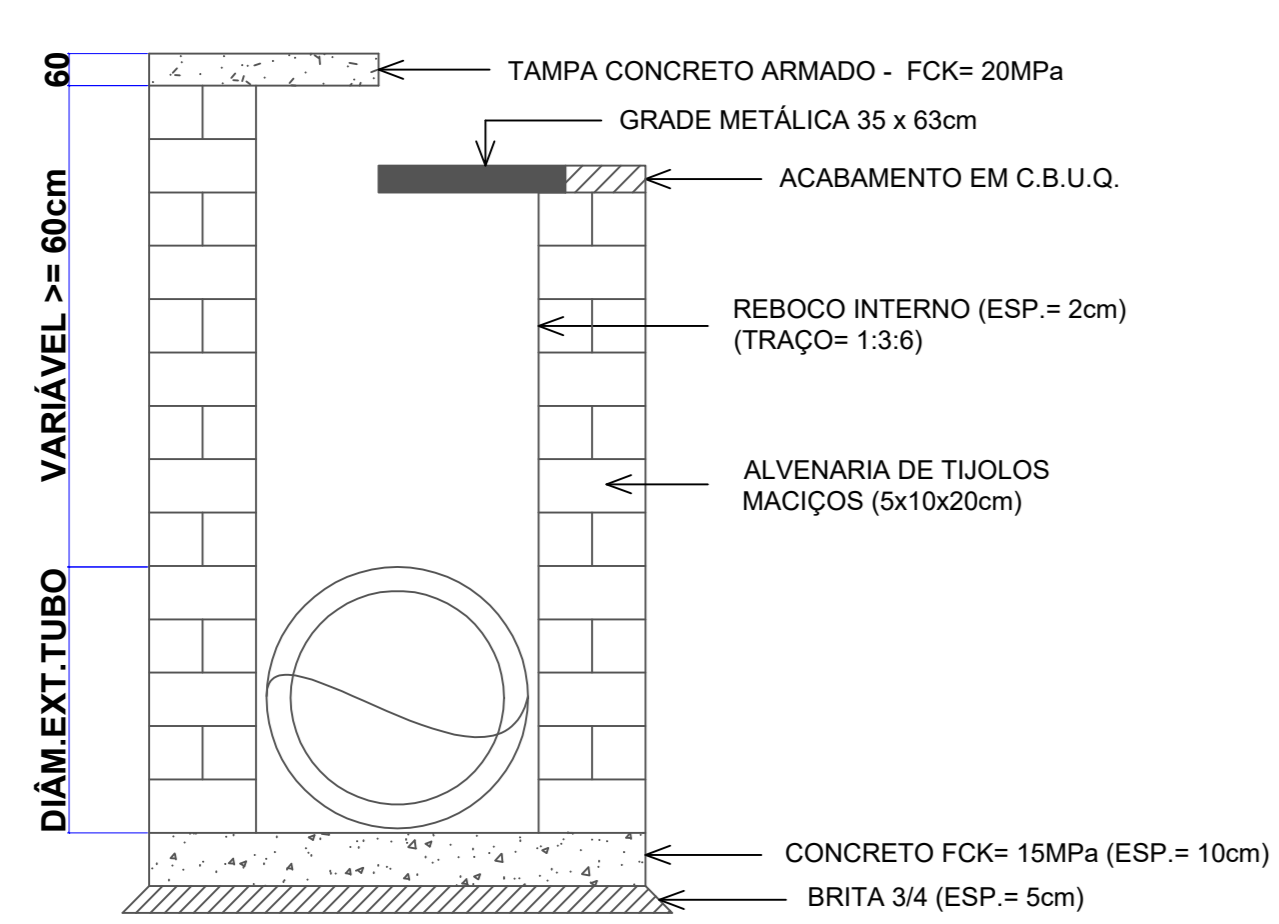

VISTA SUPERIOR
ESC.: 1/20



CORTE A - A
ESC.: 1/20

- LEGENDA**
- Boca de Lobo a executar
 - Tubulação ø400mm indicado
 - Tubulação ø200mm indicado p/ passagem de cabeamento elétrico

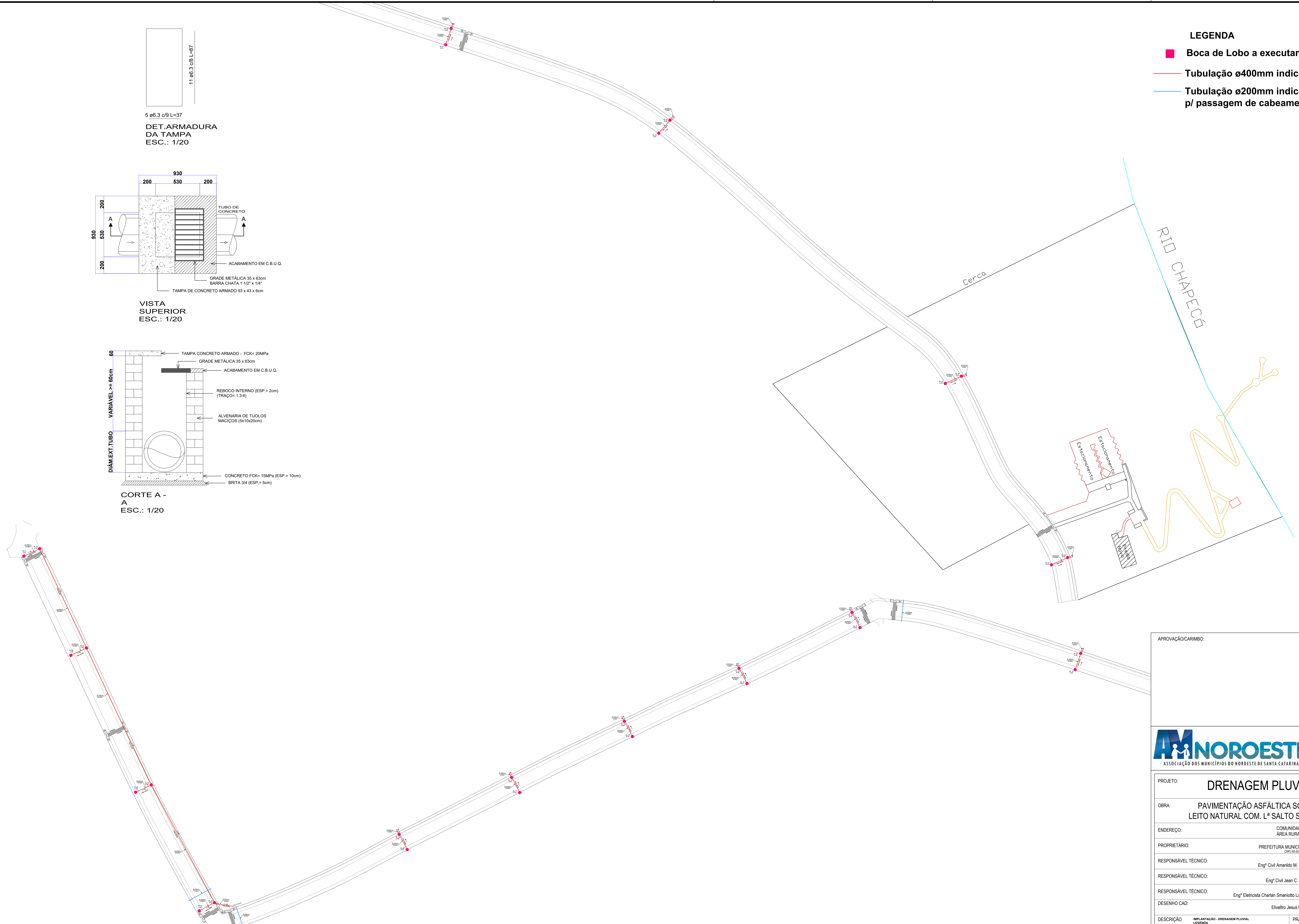

IMPLANTAÇÃO - DRENAGEM PLUVIAL

Escala: 1/750

APROVAÇÃO/CARIMBO:	
AMNOROESTE ASSOCIAÇÃO DOS MUNICÍPIOS DO NOROESTE DE SANTA CATARINA	
PROJETO:	DRENAGEM PLUVIAL
OBRA:	PAVIMENTAÇÃO ASFÁLTICA SOBRE LEITO NATURAL COM. Lª SALTO SAUDADE
ENDEREÇO:	COMUNIDADE LINHA SALTO SAUDADE ÁREA RURAL - QUILOMBO-SC
PROPRIETÁRIO:	PREFEITURA MUNICIPAL DE QUILOMBO - SC CNPJ 03.021.885/0001-61
RESPONSÁVEL TÉCNICO:	Engº Civil Amarildo M. Ribeiro - CREA-SC 156004-7
RESPONSÁVEL TÉCNICO:	Engº Civil Jean C. Torfelli - CREA-SC 182379-4
RESPONSÁVEL TÉCNICO:	Engº Eletricista Charlan Smaniotto Luzzatto - CREA-SC 127895-8
DESENHO CAD:	Eliverto Jesus Passini - CFT-01901295907
DESCRIÇÃO	IMPLANTAÇÃO - DRENAGEM PLUVIAL LEGENDA SIMBOLÓGIA DETALHES
PRANCHA:	D.P.-01/01
ÁREA TOTAL:	INDICADA
ESCALA:	INDICADA
CONTATO:	E-MAIL: amnoroste@amnoroste.org.br - TEL: (49)3344-1991

03/10/2022